

โรงพยาบาลสมเด็จพระสังฆราชองค์ที่ 19  
ตำบลท่าม่วง อำเภอท่าม่วง จังหวัดกาญจนบุรี

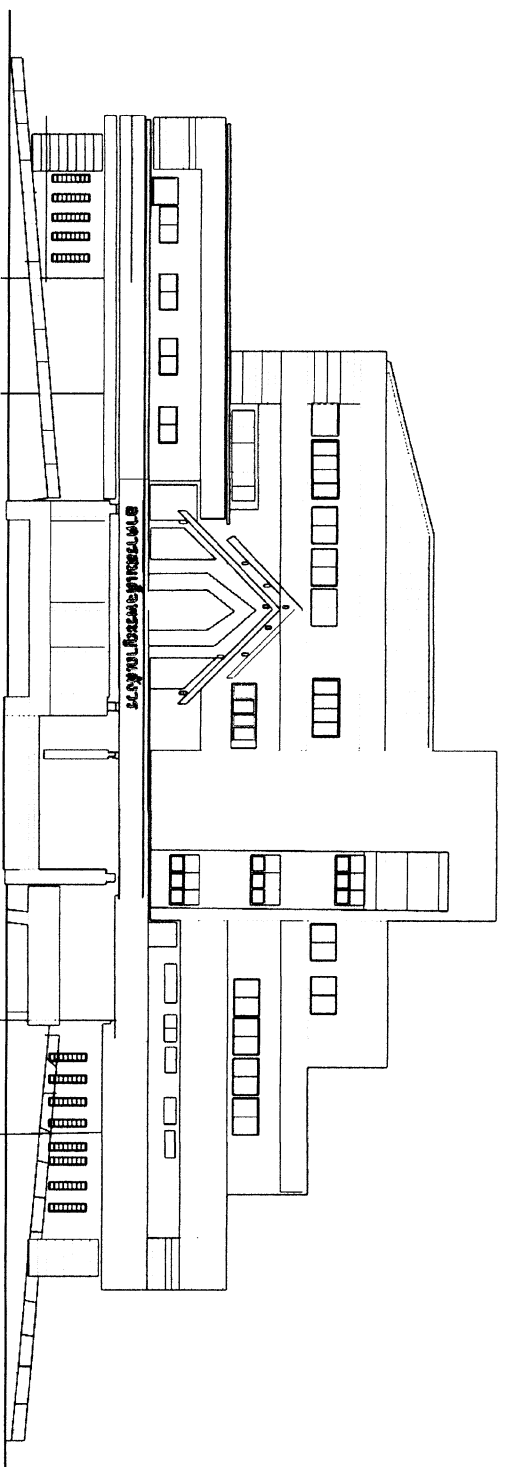

แบบซ่อมแซมพื้นที่ให้บริการผู้ป่วยนอก (OPD.)

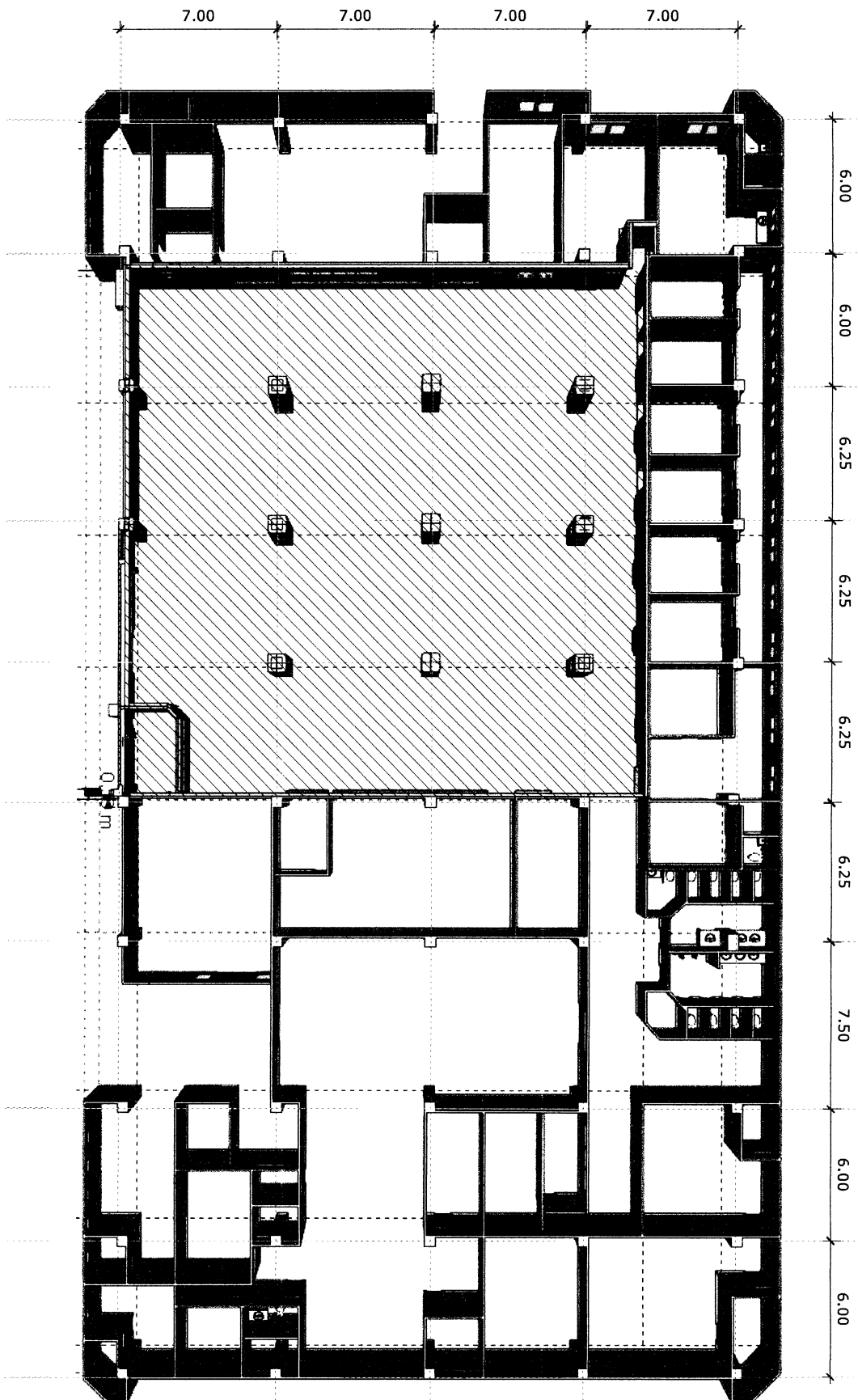

แปลนพื้นที่บริเวณซ้อนทับพื้นที่ให้บริการผู้ป่วยนอก (OPD)



บริเวณซ้อนทับพื้นที่ให้บริการผู้ป่วยนอก (OPD)



สำนักงานสาธารณสุข  
จังหวัดกาญจนบุรี

แบบ  
จอมเขนพื้นที่ให้บริการ  
ผู้ป่วยนอก (OPD)

สถานที่ก่อสร้าง

โรงพยาบาลสมเด็จพระสังฆราชที่ 19  
ตำบล ๑ ตำบล ๑ อำเภอ ๑

ตรวจสอบ

นายผู้ช่วย ปฏิบัติ  
นางสาวโอรานกาน

วิศวกร

เขียนแบบ

นายผู้ช่วย ปฏิบัติ  
นางสาวโอรานกาน

แปลนพื้นที่บริเวณซ้อนทับ

แบบแปลน  
สถาป. กอ. 43/2567

แผ่นที่ 2



จำนวน 14

แก้ไขแบบ

วันที่ 20/12/2567

รายการประกอบแบบ

1. โครงสร้างโดยทั่วไปไม่มีโครงสร้างยื่นหน้าไม่น้อยกว่า 18 X35 มม.@ 0.40 ม. ยึดติดผนังปูนเดิมด้วยตะปูคอนกรีตกรุ้เนื้อยาว 4 มม.ปิดผิวลามีเนทกำหนดรายละเอียดในแบบ
  1. ประสานไม้ด้วยกาวยาแลทเท็กซ์ กาวตะปู สำหรับงานไม้ รอยต่อแผ่น รอยตะปู เก็บขอบ ด้วยอลิกลิปวูฟเม้ง เก็บงานสีผสมพ่น เทียบสีแผ่นลามีเนท
  1. ผนังไม้โครงสร้างยื่นหน้าไม่น้อยกว่า 18 X35 มม.@ 0.40 ม. กรุไม้เนื้อยาว 4 มม.ปิดผิวลามีเนทกำหนดรายละเอียดในแบบ
  1. ประสานไม้ด้วยกาวยาแลทเท็กซ์ กาวตะปู สำหรับงานไม้ยึดติดโครงไม้ด้วยลูปปีนลม F10,20,30,50 U 1010 J รอยต่อแผ่น รอยตะปู เก็บขอบ ด้วยอลิกลิปวูฟเม้ง เก็บงานสีผสมพ่น เทียบสีแผ่นลามีเนท
  2. ลิ้นชัก
  - 2.1 ไม้ปาวิติเกล 15 มม.ผิวเมลามีนสีขาว ตัดขอบติดรางลิ้นชัก (ตามแบบกำหนด) พื้นลิ้นชักไม้ HMR 4 มม.ผิวเมลามีนสีขาว
  3. ชั้นภายในตู้
  - 3.1 โครงไม้ตะเดาจ้อย 18X35 มม. กรุพื้นด้วยไม้ HMR 4 มม.ผิวเมลามีน ทั้งสองด้านปะขอบด้วยกาวยาแลทเท็กซ์
  4. ประตูบานเปิดปิดตู้ไม่มีปาวิติเกล 15 มม. ปรับรอย 18X40 มม.@ 0.30 ม.# กรุพื้นด้วยไม้เนื้อยาวหนา 4 มม. ปิดผิวลามีเนท 2ด้านติดอุปกรณ์บานพับถ้วยขอบฟัดได้
  5. บานตู้
  - 5.1 บาน ปิดเปิดตู้ไม่มีปาวิติเกล 15 มม. ปรับรอย 18X40 มม.@ 0.30 ม.# กรุพื้นด้วยไม้เนื้อยาวหนา 4 มม. ปิดผิวลามีเนท 2ด้านติดอุปกรณ์บานพับถ้วยขอบฟัดได้ หนา 30 มม. 2ตัวบาน ปิดขอบให้เรียบ ร้อย มือจับเจาะร่องในตัวหรือมือจับแบบดแมส
  - 5.2 ขาตู้ไม้เนื้อยาว 15 มม. ปรับรอยตามขนาดกำหนด กรุพื้นด้วยไม้เนื้อยาวหนา 4 มม. ปิดผิวลามีเนท ด้านประกอบยึดติดกับตัวตู้
  6. งานทาสีงานทาสีผิวที่เป็งานไม้ ให้ขัดแต่งไม้ให้เรียบ ร้อยอุดรูยาแนวรอยตะปู ให้เรียบ ร้อยรองพื้นกันยางไม้ด้วยแลคจำนวน 2 รอบขัดด้วยกระดาษทราย ให้เรียบ ร้อยย้อมสีธรรมชาติทาสีแลคเกอร์จำนวน 3 รอบและขัดขัดขัดบดแต่งกับงานทาสีให้เรียบ ร้อยครั้งสุดท้ายทาทับด้วยแลคเกอร์จำนวน 2 รอบ ส่วนที่เป็งานไม้ผิวลามีเนทเก็บไม้ปาวิติเกลให้เรียบ ร้อยอุดรูยาแนวรอยตะปู ให้เรียบ ร้อยย้อมสีแลคเกอร์ด้วยสีพ่นอุดสีทาสีทับด้วยแลคเกอร์จำนวน 2 รอบ
  - 6.1 งานทาสีผิวแลคเกอร์ เก็บไม้ปาวิติเกลด้านเดิมด้วยยิปซัมขัดกระดาษทราย ทาสีรองพื้นปูนเก่าจำนวน 2 รอบ ทาสีผิวแลคเกอร์ชนิดทาผิวแลคเกอร์ 2 รอบ
  - 6.2 งานผนังปูนเดิม เก็บไม้ปาวิติเกลด้านเดิมด้วยอลิกลิปวูฟเม้ง ขัดกระดาษทราย ทาสีรองพื้นปูนเก่า 2รอบ ทาสีผิวแลคเกอร์จำนวน 2 รอบ
  7. การปฏิบัติงานต้องใช้ช่างฝีมือทำงานด้วยความประณีตเรียบ ร้อยมั่นคงแข็งแรงให้ได้แนวตั้งแนวฉากวัดดูอุปกรณ์ทุกชนิดที่นำมาใช้ต้องเป็นของใหม่และไม่เคยผ่านการใช้ งานมาก่อนส่วนที่เป็นโครงสร้างไม่ต้องทาน้ำยากันปลวกของเซเนเดร่า
- หมายเหตุ ตามีเนท ใช้ของ ARBORITE SPLENDOR TD BOARD บานพับ กุลแจ รางลิ้นชัก ของ HAFELE PYRAMID FUTURETECH
- งานสี แดคเกอร์ TOA BEGER กาวยาแลท DUNLOP ATM สีผิว ผนัง TOA BERGER หรือเทียบเท่า

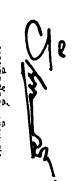
 <p>สำนักงานสาธารณสุข จังหวัดกาฬสินธุ์</p>	
แบบ	ข้อมูลแผนที่ให้บริการ ผู้ขอออก (OPD)
สถานที่ก่อสร้าง	โรงพยาบาลสมเด็จพระสังฆราชองค์ที่ 19 ตำบลวัง อ.ท่าม่วง จ.กาญจนบุรี
ตรวจสอบ	 นายสุพจน์ นุญระสิทธิ์ นางช่างโสภา ขุนงาม
วิศวกร	
เจ้าหน้า	 นายสุรศักดิ์ เต็มแสง นางช่างโสภา
แบบ	แบบก่อสร้าง
วันที่	3
จำนวน	14
แก้ไข	
วันที่	20/12/2567

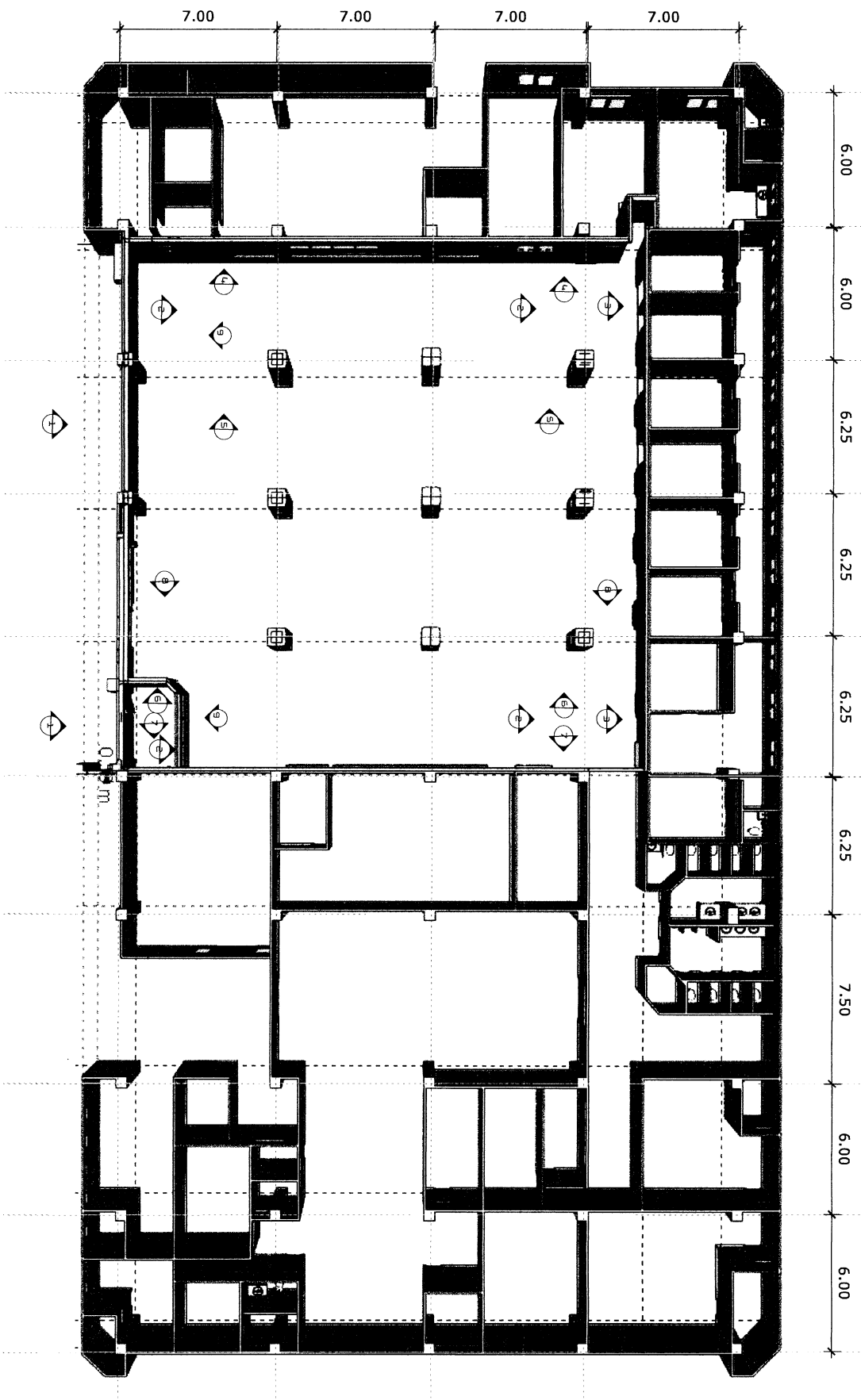

แปลนพื้นที่ซ่อมแซมพื้นที่ให้บริการผู้ป่วยนอก (OPD)



สำนักงานสาธารณสุข  
จังหวัดขอนแก่น

แบบ  
ซ่อมแซมพื้นที่ให้บริการ  
ผู้ป่วยนอก (OPD)

สถานที่ก่อสร้าง  
โรงพยาบาลสมเด็จพระสังฆราชองค์ที่ 19  
ตำบลวัง อ.บ้านวัง จ.กาฬสินธุ์

ตรวจสอบ

นางพัชราภรณ์ นุญประสิทธิ์  
นางรุ่งโรจน์ ชื่นอุบลงาน

วิศวกร

เขียนแบบ

นายธีรศักดิ์ เติมแสง  
นางสาวจิตรดา

แปลนพื้นที่ซ่อมแซม

แบบเลขที่  
ตสธ. กอ. 43/2567

แผ่นที่ 4

จำนวน 14

แก้ไขแบบ

วันที่ 20/12/2567



สำนักงานสาธารณสุข  
จังหวัดกาญจนบุรี

ענין

ข้อมูลแผนที่ให้บริการ  
ผู้ป่วยนอก (OPD)

สถานท่อดุร้าย

โรงพยาบาลสมเด็จพระสังฆราชอรัญญิก  
ต.ท่าม่วง อ.ท่าม่วง จ.กาญจนบุรี

15700000

นายอภัยพงษ์ บุญประสิทธิ์  
นายอภัยพงษ์ บุญประสิทธิ์

၂၂၂၂၂၂၂၂

புதுப்பனை

นายธีรศักดิ์ เต็มแสง  
นายช่างโยธา

เปลี่ยนไปฟ้าผ่าพาด

ม.ร.ว.ค. ๔๓/๒๕๖๓

จำนวน	1
-------	---

၂၀/၁၂/၂၅၆၇	၂၀/၁၂/၂၅၆၇
------------	------------

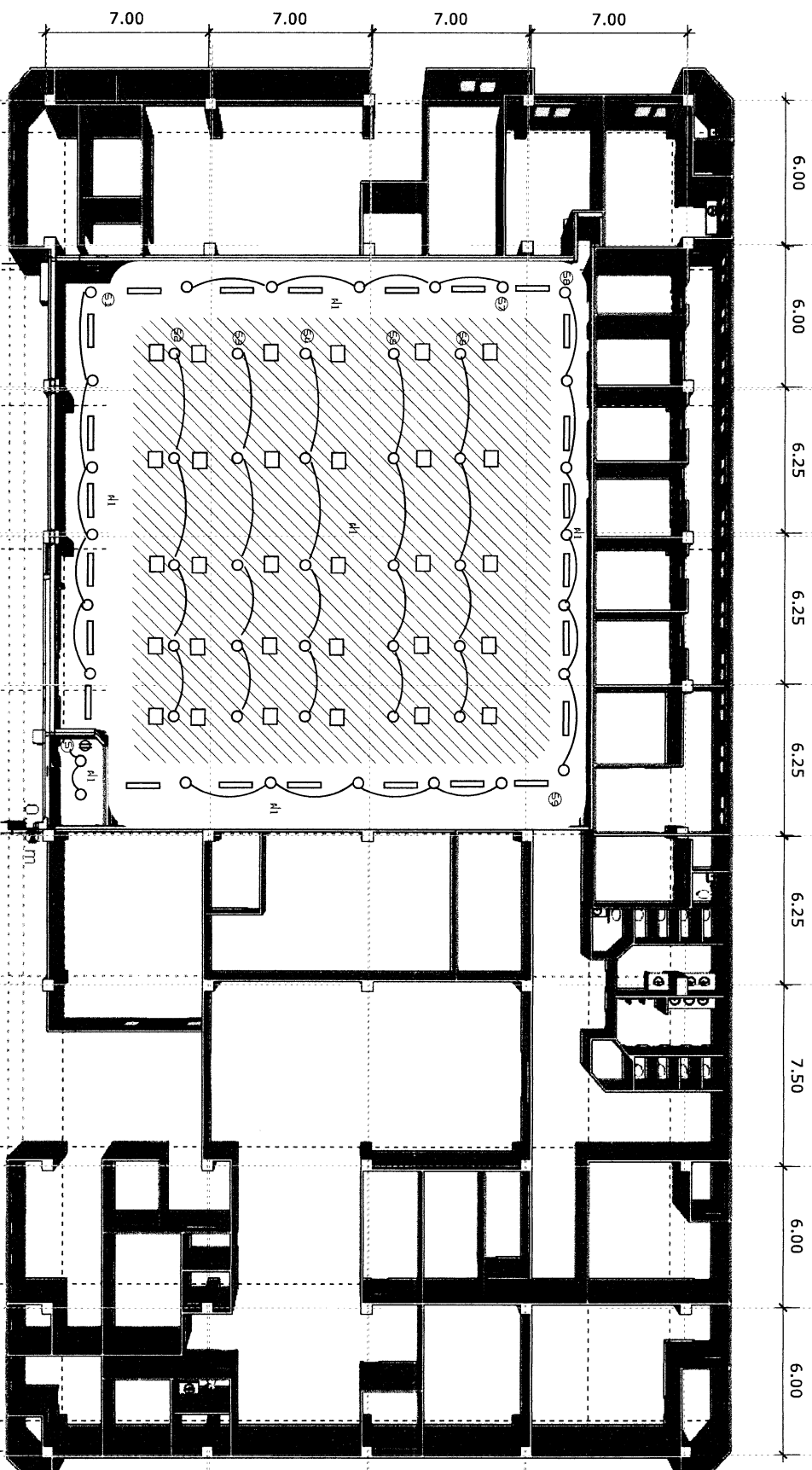

เปลี่ยนไปใหม่ใหม่ใหม่

អង្គការសហប្រតិបត្តិការ

- โคมไฟทราโกลด์สตาร์ 4" ท่ออลูมิเนียม LED 19 วัตต์สีฟ้าพิกาน  
จำนวน 49 ชุด 

⑤ ตัวรีเลย์-เปิดไฟฟ้า  
เสร็จรับไฟฟ้า

ตัวรีเลย์-เปิดไฟฟ้า เสร็จรับ ความคุมไฟ ความโล่ง 4" จำนวน 10 ชุด

ตัวรีเลย์-เปิดไฟฟ้า เสร็จรับ ความคุมไฟ ความโล่ง 7 ฟ. จำนวน 5 ชุด

□ โคมไฟแขวนเดิม 2x 18 W สีฟ้าพิกาน (เปลี่ยนหลอดใหม่หลอด LED 1x 10 W)หลอดขึ้น  
จำนวน 100 หลอด

▬ โคมไฟระยงเดิม 2x 18 W สีฟ้าพิกาน (เปลี่ยนหลอดใหม่หลอด LED 1x 20 W) หลอดขาว  
จำนวน 48 หลอด

--- สายตัวรับไฟฟ้า สาย VAF 2X2.5 ตร.ม.

--- สายตัวรับไฟฟ้า เป็นไฟตาม VAF 2X1.5 ตร.ม.

□ สลักพวงเดิมกับโปร  
ทำขึ้นที่ห้องที่พิกาน จำนวน 2 รอบ

--- สายไฟร้อยในราง PVC ขนาด 20 มม. 3.5 มม.

--- สีขาว ร้อยอุปกรณ์เชื่อมสายไฟตามตรรกะ

หมายเหตุ สายไฟเชื่อมเดิม และที่เปลี่ยนใหม่ใช้สีแตกต่างไป  
ส่วนที่เปลี่ยนใช้หลอดสีขาว ไฟใหม่จะไม่ใช้ร้อยร้อย

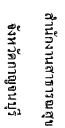

ข้อมูลและแผนให้บริการ  
ผู้ป่วยนอก (OPD)

โรงพยาบาลสมเด็จพระสังฆราชอภัยสิทธิ์ ๑๙  
ต.ท่าม่วง อ.ท่าม่วง จ.กาญจนบุรี

3

สมเด็จพระสังฆราชเจ้า กรมหลวงชินวราลงกรณ

John

นายธีรศักดิ์ เค็มแสง  
นายช่างโยธา

แบบแผน  
แผน

सं०. नं०. ४३ / २५६७

0.43 / 2567

--	--

6  
 16111

10

1957/71/07	1886.
------------	-------

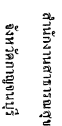

ผู้กำกับศิลป์และผู้ผลิต

ผู้ช่วยนอก (OPD)

ผู้ช่วยนอก (OPD)

สถานที่ก่อสร้าง

โรงพยาบาลสมเด็จพระสังฆราชอรัญญิก  
ต.ท่าม่วง อ.ท่าม่วง จ.กาญจนบุรี

১৩৬৬

31

คณะกรรมาธิการเศรษฐกิจและสังคม  
แห่งสหประชาชาติ

၁၂၈၃

เจ็ชฌาน

Shirley

นายธีรศักดิ์ เค็มแสง  
นายช่างโยธา

විද්‍යා

แบบเลขที่  
สศอ. กอ. 43/2567

WPMIT

## မူဝါဒ

1510-9

[illegible]

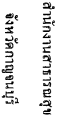

จังหวัดกาญจนบุรี

ผู้ช่วยนอก (OPD)

สถานที่ที่ก่อสร้าง

โรงเรียนประถมศึกษาวัดศรีมงคลใต้  
 ต.ท่าม่วง อ.ท่าม่วง จ.กาญจนบุรี

AS 708011

  
นายณัฐพงษ์ บุญประสิทธิ์  
นายช่างโยธาชำนาญงาน

นายธีรศักดิ์ เต็มแสง  
นายช่างโยธา

မလ္လ

แบบสภที่  
 ศสอ.ปอ. 43/2567

11. 11. 11

ကလေး

UML

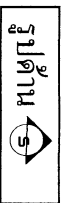
[illegible]

Architectural elevation drawing of a building facade. The drawing includes several Thai annotations with leader lines pointing to specific features:

- Top left: คอลัมน์ยื่นหลัง 10 ม. (Column projecting back 10 m.)
- Top right: โครงหลังคาไม้เสาด้าน 18 X35ม. ไม้คอง 4 มม. กว้างหน้า 7835 M (Roof structure wooden beam side 18 X35m. Wood beam 4 mm. Front width 7835 M)
- Below top right: ฝ้าเพดาน PL-ซ่อน สี่เหลี่ยม 167 ซ่อน (Ceiling PL-hidden square 167 hidden)
- Middle left: คอลัมน์ยื่นหลัง 10 ม. (Column projecting back 10 m.)
- Middle right: โครงหลังคาไม้เสาด้าน 18 X35ม. ไม้คอง 4 มม. กว้างหน้า 7835 M (Roof structure wooden beam side 18 X35m. Wood beam 4 mm. Front width 7835 M)
- Below middle right: ฝ้าเพดาน PL-ซ่อน สี่เหลี่ยม 167 ซ่อน (Ceiling PL-hidden square 167 hidden)
- Bottom left: คอลัมน์ยื่นหลัง 10 ม. (Column projecting back 10 m.)
- Bottom right: โครงหลังคาไม้เสาด้าน 18 X35ม. ไม้คอง 4 มม. กว้างหน้า 7835 M (Roof structure wooden beam side 18 X35m. Wood beam 4 mm. Front width 7835 M)

๕. แผน



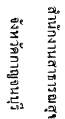

ผู้ช่วยนอก (OPD)

โรงพยาบาลสมเด็จพระสังฆราชของคหิ 19  
ศ.ท่าม่วง อ.ท่าม่วง จ.กาญจนบุรี

3

การเปลี่ยนแปลงของสังคม  
และวัฒนธรรมในสังคมไทย

பேரவையு

นายธีรศักดิ์ เค็มแสง  
นางช่างโอบตา

แบบเลขที่  
ศศอ.บอ. 43/2567



11

14

444

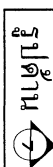
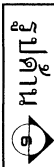
20 / 12 / 2567



 <p style="text-align: center;">สำนักงานสาธารณสุข จังหวัดกาญจนบุรี</p>	
(แบบ)	
ชื่อและนามสกุลที่ให้บริการ	
ผู้รับบริการ (OPD)	
สถานที่เกิดหรือส่ง	
โรงพยาบาลส่งเสริมสุขภาพตำบลที่ 19	
คำวินิจฉัย คำแนะนำ อื่นๆตามใบสั่ง	
คำสั่งแพทย์	
 นพ.นุชพัฒน์ นุชประติพัทธ์ นายช่างโสตศานตวิทยา	
วิธีการ	
ใช้เครื่องมือ	
 นพ.นุชพัฒน์ นุชประติพัทธ์ นายช่างโสตศานตวิทยา	
ใช้เครื่องมือ	
แบบบันทึก ศสจ. กอ. 43 /2567	
วันที่	9
จำนวน	14
แก้ไขแบบ	
วันที่	20/12/2567

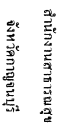

แบบ  
ข้อมูลแผนพัฒนาสุขภาพประชากร

โรงพยาบาลสมเด็จพระสังฆราชอรัญญิก ๑๙  
ต.ท่าม่วง อ.ท่าม่วง จ.กาญจนบุรี

705000

2

ကလေးများအတွက် အထူးပြုလုပ်ထားသော  
စာအုပ်များကို အသုံးပြုပါ။

ΣΥΝΕΧ.

นายธีรศักดิ์ เต็มแสง  
นายช่างโยธา

แผน

แบบเลขที่  
กตย. กอ. 43/2567

เดิมที

200	100
-----	-----



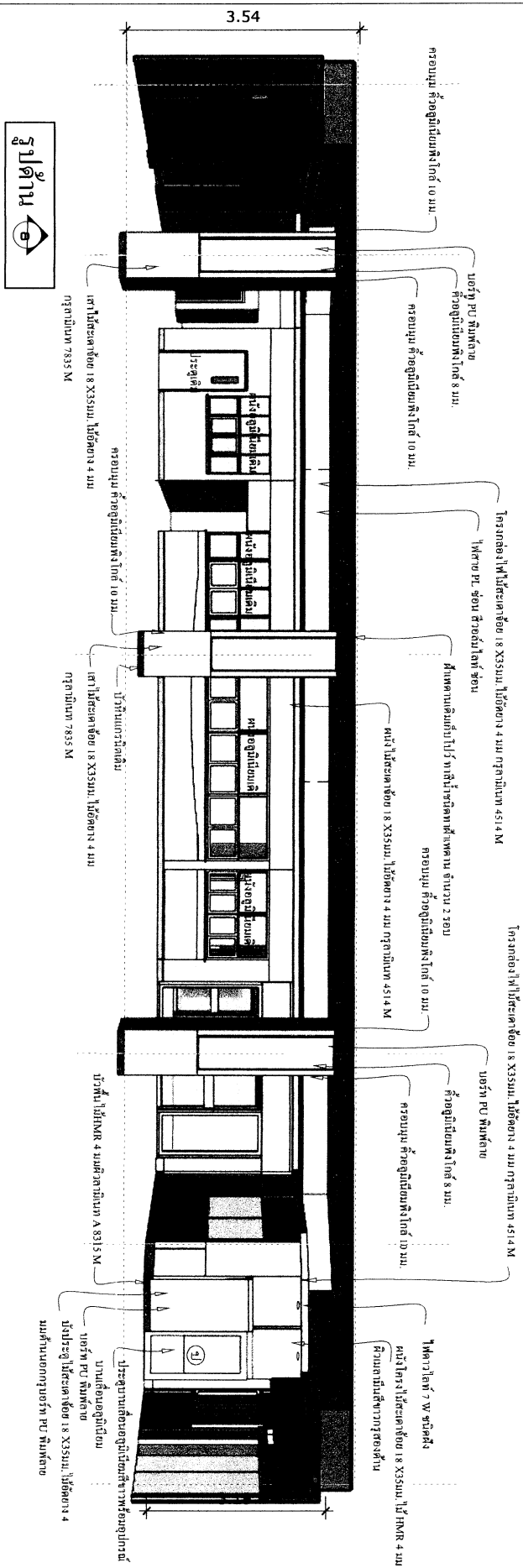



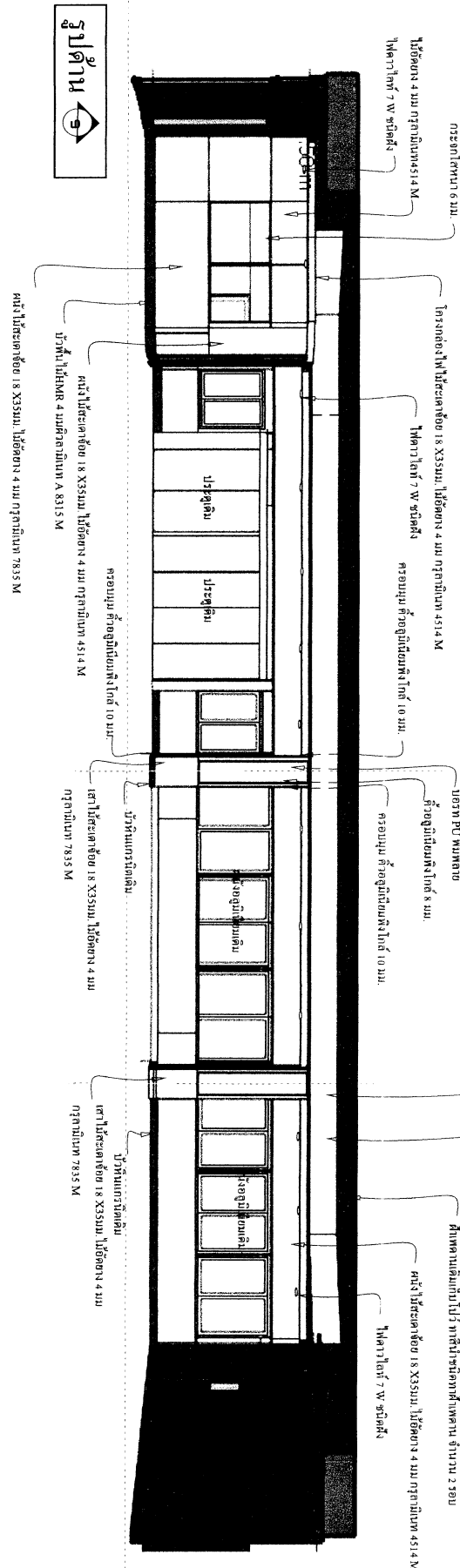







20 / 12 / 2567



 國立中央圖書館



မင်း

 <p>สำนักงานสาธารณสุข จังหวัดกาญจนบุรี</p>	
แบบ	
<p>ซ่อมแซมพื้นที่ให้บริการ ตู้ปัสสาวะ (ชาย)</p>	
สถานที่ก่อสร้าง	
<p>โรงพยาบาลสมเด็จพระสังฆราชองค์ที่ 19 ตำบลวัง อ.วังม่วง จ.กาญจนบุรี</p>	
drawings	
 <p>นายสุเทพ นุ่มไพระวิสุทธิ์ นางช่างโยธนา กาญจนบุรี</p>	
วิศวกร	
<p>               นายอิทธิศักดิ์ เติมแสง              นายช่างโยธนา           </p>	
<p>               นายช่างโยธนา           </p>	
<p>               นายช่างโยธนา           </p>	
<p>               นายช่างโยธนา           </p>	
<p>               นายช่างโยธนา           </p>	
<p>               นายช่างโยธนา           </p>	
<p>               นายช่างโยธนา           </p>	
<p>               นายช่างโยธนา           </p>	
<p>               นายช่างโยธนา           </p>	
<p>               นายช่างโยธนา           </p>	
<p>               นายช่างโยธนา           </p>	
<p>               นายช่างโยธนา           </p>	



สำนักงานสาธารณสุข  
จังหวัดขอนแก่น

แบบ

ข้อเสนอแนะให้ใช้บริการ  
ผู้ป่วยนอก (OPD)

สถานที่ก่อสร้าง

โรงพยาบาลส่งเสริมสุขภาพตำบลที่ ๑๑  
ตำบลวัง อ.บ้านม่วง จ.กาฬสินธุ์

ตรวจสอบ

นายแพทย์พงษ์ นฤประสิทธิ์  
นายช่างโสตศานาญการ

วิศวกร

เขียนแบบ

นายธีรศักดิ์ เอี่ยมแสง  
นายช่างโสตฯ

รูปด้าน 3 D

แบบเลขที่  
ศสธ. กข 43/2567

แผ่นที่ 11

จำนวน 14

แก้ไขแบบ

วันที่ 20/12/2567

แบบรูปด้าน 3 D

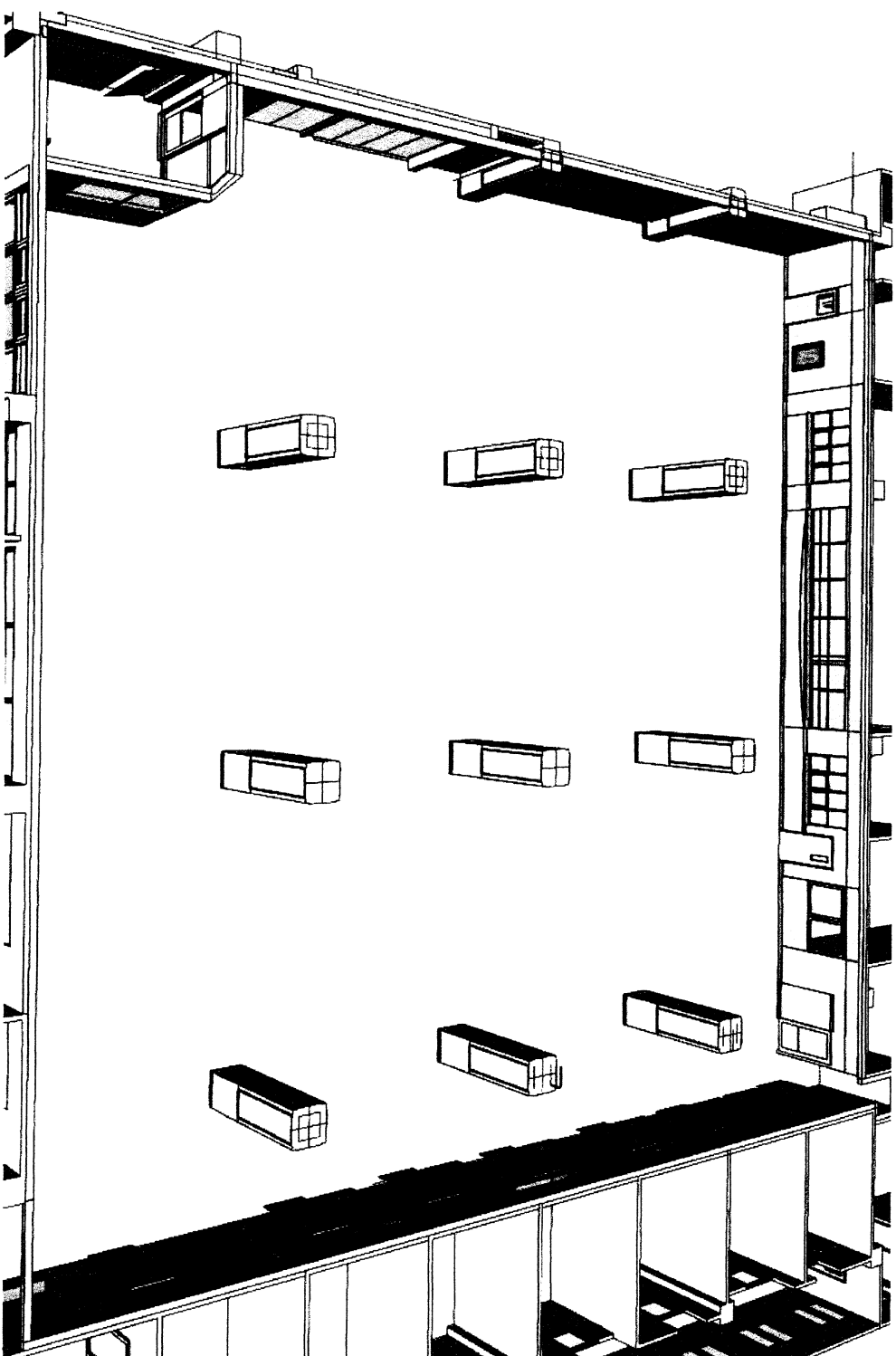

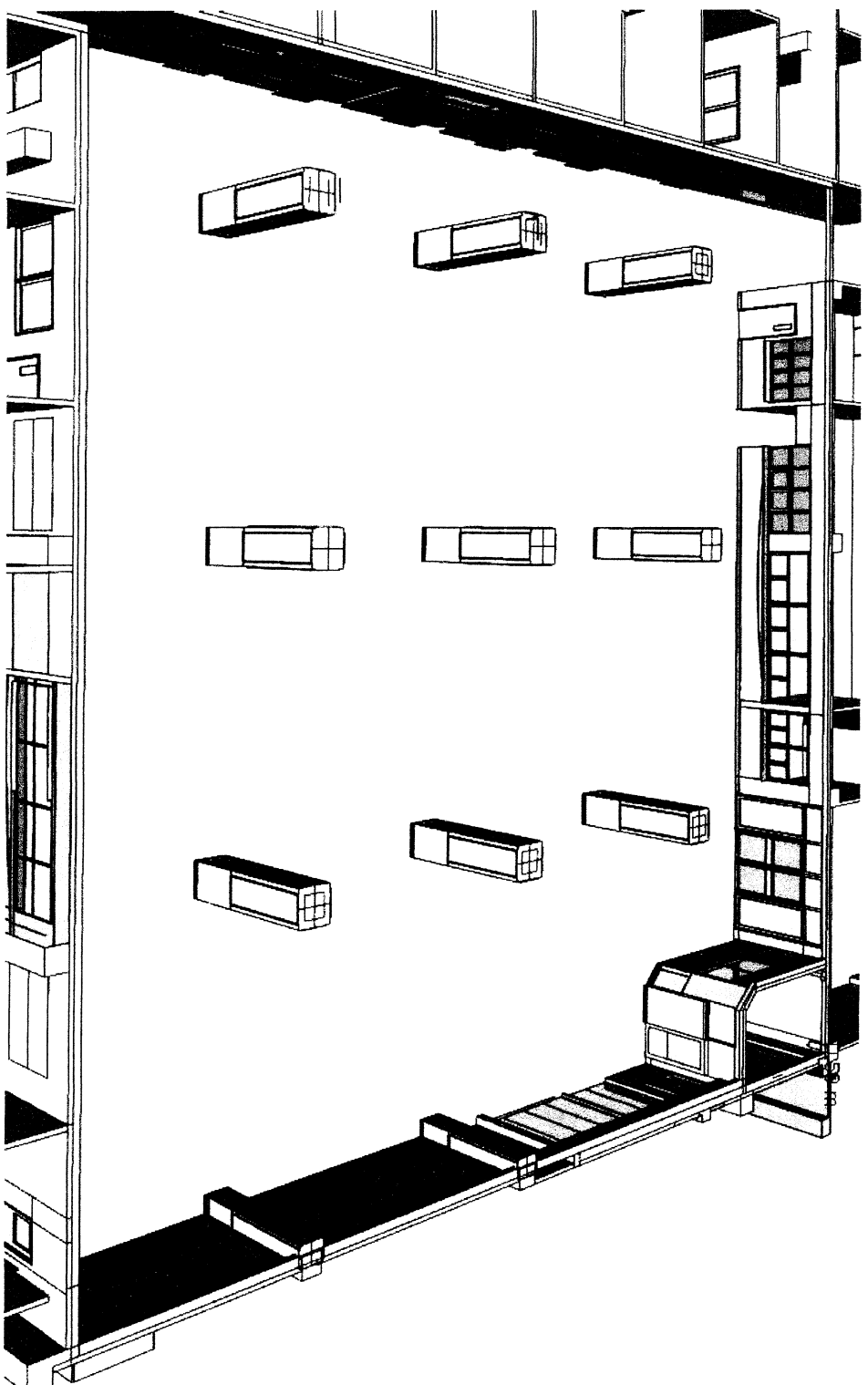

แบบรูปด้าน 3 D



สำนักงานสาธารณสุข  
จังหวัดกาญจนบุรี

แบบ  
จอแผนผังที่ทำการบริการ  
ผู้ป่วยนอก (OPD)

สถานที่ก่อสร้าง  
โรงพยาบาลสมเด็จพระสังฆราชองค์ที่ 19  
ตำบลวัง อ.ท่าม่วง จ.กาญจนบุรี

ตรวจชอบ

นายแพทย์พงษ์ นฤวิระสิทธิ์  
นายทรงโต ฐานบุญงาม

วิศวกร

เขียนแบบ

นายธีรศักดิ์ เลิศแสง  
นายทรงโต ฐานบุญงาม

แบบรูปด้าน 3 D

แบบแปลน  
สถา. กอ. 43/2567

แผ่นที่ 12

จำนวน 14

แก้ไขแบบ

วันที่ 20/12/2567



สำนักงานสาธารณสุข  
จังหวัดขอนแก่น

แบบ

ซ่อมแซมพื้นที่ให้บริการ  
ผู้ป่วยนอก (OPD)

สถานที่ก่อสร้าง  
โรงพยาบาลส่งเสริมสุขภาพตำบลที่ 19  
ตำบลวัง อ.บ้านฆ้อง จ.ขอนแก่น

ตรวจสอบ

นายสุพจน์ บุญประสิทธิ์  
นายช่างบริหารงาน

วิศวกร

เขียนแบบ

นายธีรศักดิ์ เหมแดง  
นายช่างโครงสร้าง

แปลนแบบ

รูปด้าน 3 D

แปลนพื้นที่

ศสอ. กอ. 43/2567

แผ่นที่ 13

จำนวน 14

แก้ไขแบบ

วันที่ 20/12/2567

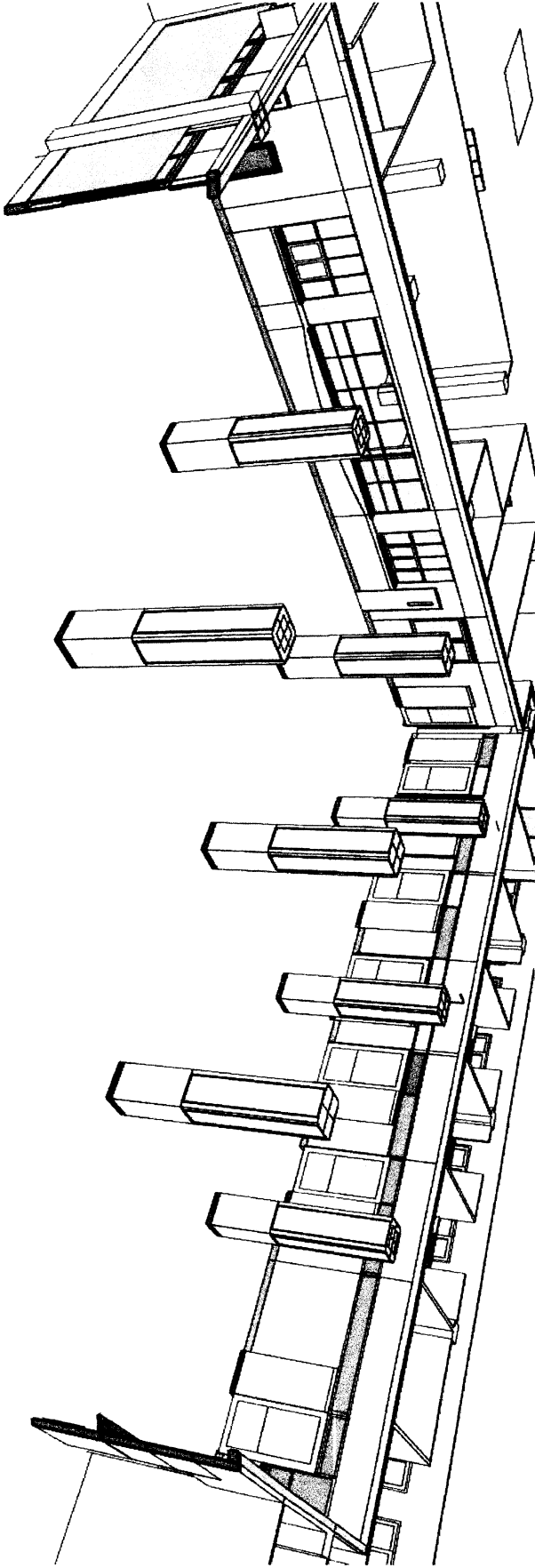

แบบรูปด้าน 3 D

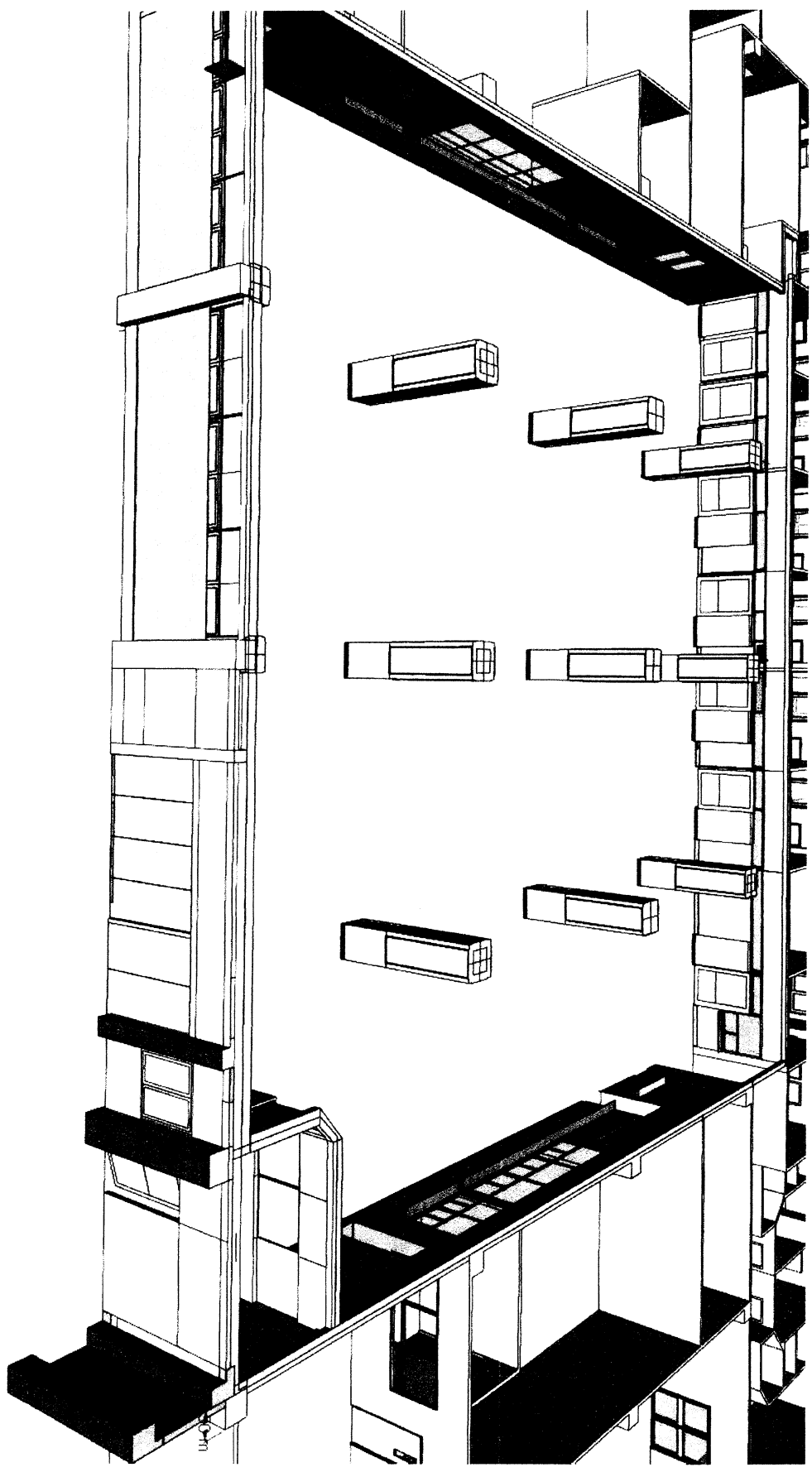

แบบรูปด้าน 3 D

 <p>สำนักงานสาธารณสุข จังหวัดกาญจนบุรี</p>		<p>แบบ</p> <p>ซ่อมแซมพื้นที่ให้บริการ ผู้ป่วยนอก (OPD)</p>	<p>สถานที่ก่อสร้าง</p> <p>โรงพยาบาลสมเด็จพระสังฆราชองค์ที่ 19 ตำบลวัง อ.บ้านาง จ.กาญจนบุรี</p>	<p>ตรวจสอบ</p> <p>นายแพทย์พงษ์ นฤประสิทธิ์ นางสาวโชติชา ญาณงาน</p>	<p>วิศวกร</p>	<p>เขียนแบบ</p> <p>นายสิริศักดิ์ เข็มแดง นายชาง โสธา</p>	<p>แปลแบบ</p>	<p>รูปด้าน 3 D</p>	<p>แบบลงที่</p> <p>ตศอ. กอ. 43 / 2567</p>	<p>แผ่นที่</p> <p>14</p>	<p>จำนวน</p> <p>14</p>	<p>แก้ไขแบบ</p>	<p>วันที่</p> <p>20 / 12 / 2567</p>
---	--	--	--	--	---------------	--	---------------	--------------------	---	--------------------------	------------------------	-----------------	-------------------------------------