

โรงพยาบาลสมเด็จพระปิยมหาราชรมณียเขต
ตำบลไทรโยค อำเภอไทรโยค จังหวัดกาญจนบุรี

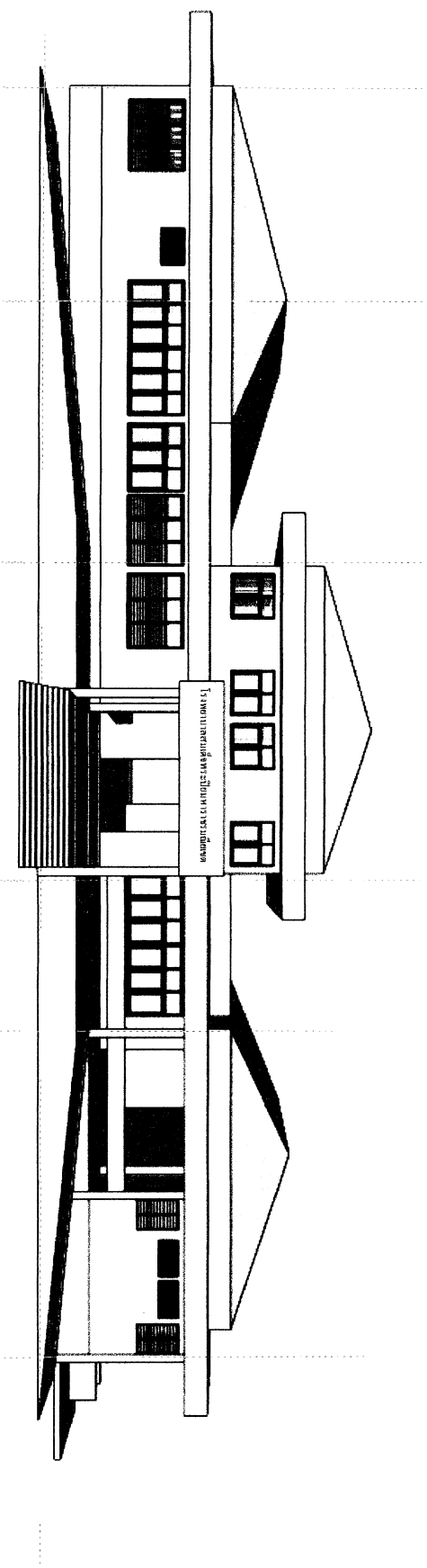

แบบซ่อมแซมพื้นที่ให้บริการผู้ป่วยนอก (OPD.)

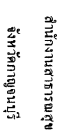

ข้อมูลสนับสนุนให้บริการ
ผู้ภายนอก (OPD)

ศ.พรโยค อ.พรโยค จ.กาญจนบุรี

นายพงษ์ไชยา นามาน

นายจ้าง
นายอรรถสิทธิ์ เต็มแสง

แบบเลขที่
รศธ. กอ. 42/2567

จำนวน	2
วันที่	17

$\bar{u}_{\text{min}}^{\text{cl}}$	20/12/2567
------------------------------------	------------

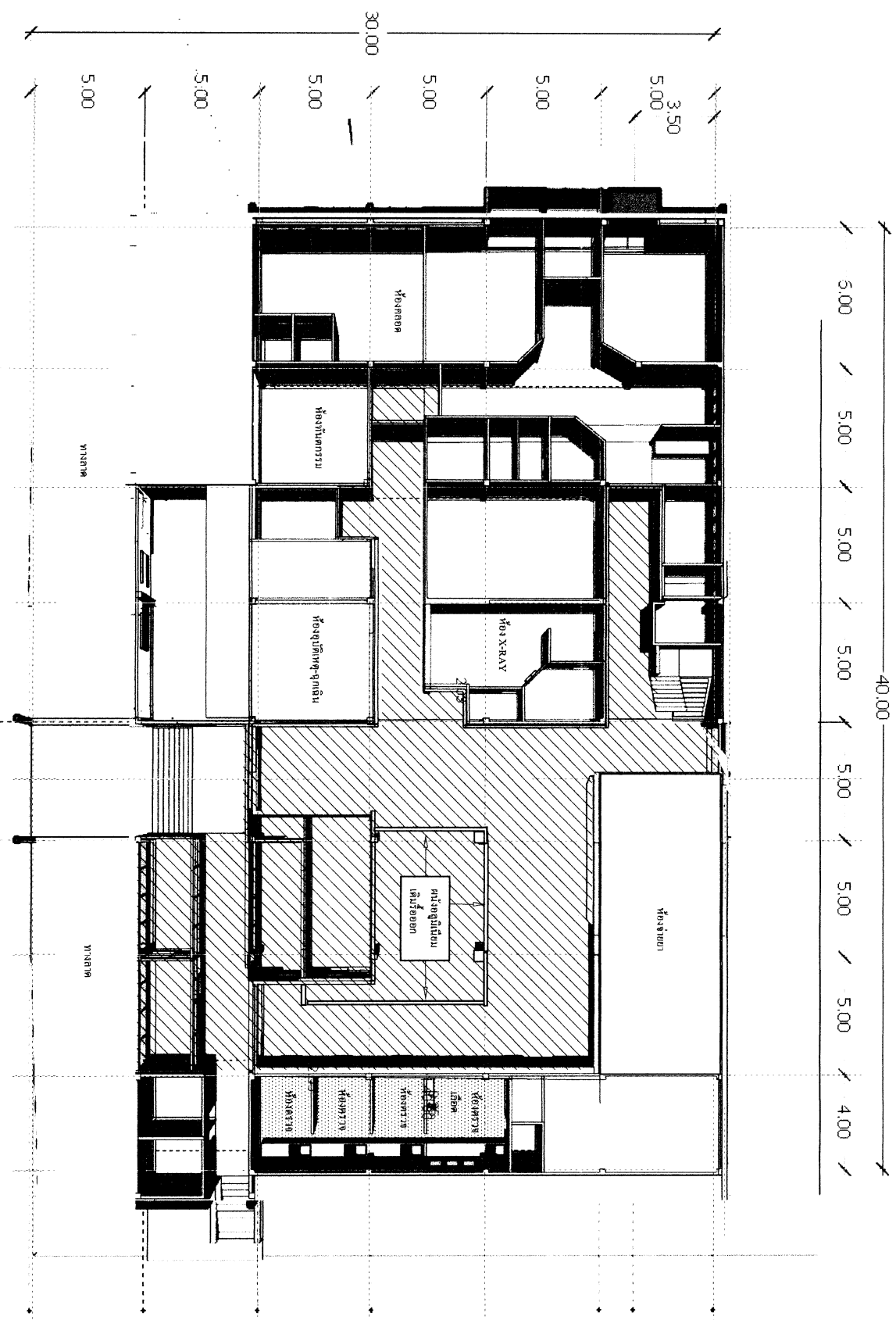

แลกเปลี่ยนเรียนรู้ชุมชนแบบพหุภาคีให้บริการผู้ป่วยนอก (OPD)

๒๕๓๕

บริเวณซ่อมแซมหน้าทำให้บริการผู้ป่วยนอก (OPD)

รายการประกอบแบบ

1. โครงสร้างโดยทั่วไปผนังไม่โครงสร้างเดาด้อยหนาไม่น้อยกว่า 18 X35 มม.@ 0.40 ม. ยึดติดผนังปูนเดิมด้วยตะปูคอนกรีตกรุไม้ฉลวยาง 4 มม.ปิดผิวลวามิหนก้าหนดยละเอียดในแบบ
 ประธานไม้ด้วยกาวยาเท็กซ์ กาวตะปู สำหรับงานไม้ รอยต่อแผ่น รอยตะปู เก็บขอบ ด้วยอลูมิเนียม 1/8 นิ้ว กาวตะปู 18 X35 มม.@ 0.40 ม. กรุไม้ฉลวยาง 4 มม.ปิดผิวลวามิหนก้าหนดยละเอียดในแบบ
 1. ผนังไม่โครงสร้างเดาด้อยหนาไม่น้อยกว่า 18 X35 มม.@ 0.40 ม. กรุไม้ฉลวยาง 4 มม.ปิดผิวลวามิหนก้าหนดยละเอียดในแบบ
 ประธานไม้ด้วยกาวยาเท็กซ์ กาวตะปู สำหรับงานไม้ยึดติดโครงไม้ด้วยลูปปีนลม F10.20.30.50 U 1010 J รอยต่อแผ่น รอยตะปู เก็บขอบ
 ด้วยอลูมิเนียม 1/8 นิ้ว กาวตะปู 18 X35 มม.@ 0.40 ม. กรุไม้ฉลวยาง 4 มม.ปิดผิวลวามิหนก้าหนดยละเอียดในแบบ
 2. ลื่นชัก
 - 2.1 ไม้ปาร์ติเกิล 15 มม.ผิวมลายมีสีขาว ตัดขอบติดรางลื่นชัก (ตามแบบกำหนด) ที่ลื่นชักไม้ HMR 4 มม.ผิวมลายมีสีขาว
 3. ขึ้นภายในตู้
 - 3.1 โครงไม้ตะเคาจ้อย 18X35 มม. กรุทับด้วยไม้ HMR 4 มม.ผิวมลายมีสีขาว ทั้งสองด้านระขอบด้วยกาวยาเท็กซ์
 4. บัวพื้นเดิมหินขัดเก็บหัวควมระขอบ ส่วนที่เหลือเดิมไม้ HMR 4 มม.ปิดผิวลวามิหนก้าหนดยละเอียดตามแบบกำหนด
 5. บานตู้
 - 5.1 บาน ปิด เบดตู้ ไม้ปาร์ติเกิล 15 มม. กรุด้วย 18X40 มม.@ 0.30 ม.# กรุทับด้วยไม้ฉลวยางหนา 4 มม. ปิดผิวลวามิหนก้าหนดยละเอียด
 ขนาด 30 มม. 2ตัว/บาน ปิดขอบให้เรียบร้อย มือจับระขอบในตัวหรือมือจับแบบตามสั่ง
 - 5.2 ขาตู้ไม้ฉลวยาง 15 มม. กรุด้วยตามขนาดกำหนด กรุทับด้วยไม้ฉลวยางหนา 4 มม. ปิดผิวลวามิหนก้าหนดยละเอียดกับตัวตู้
 6. งานทาสีงานทาสีผนังปูนไม่ ให้ขัดแต่งไม่ให้เรียบร้อยอุดรูยาแนวรอยตะปูให้เรียบร้อยรองพื้นกันยางไม้ด้วยสแลตจำนวน 2 รอบขัดด้วยกระดาษทราย
 ให้เรียบร้อยย้อมสีธรรมชาติทาสีเทาขาวจำนวน 3 รอบและขัดขัดกับงานทาสีให้เรียบร้อยครั้งสุดท้ายทาสีด้วยสแลตจำนวน 2 รอบ
 ส่วนที่เป็นงานพื้นผิวลวามิหนก้าหนดย่อยตะปูให้เรียบร้อยอุดรูยาแนวรอยตะปูให้เรียบร้อยผสมสีแต่มีรอยตะปูด้วยสีพื้นอุดสีทากรรมเทียบสีกับแผ่นลวามิหนก้า
 - 6.1 งานทาสีฝ้าเพดาน เก็บโป๊ฝ้าเพดานเดิมด้วยยิบซัมขัดกระดาษทราย ทาสีรองพื้นปูนเก่าจำนวน 2 รอบ ทาสีฝ้าเพดานชนิตทาฝ้าเพดาน 2 รอบ
 - 6.2 งานผนังปูนเดิม เก็บโป๊ผนังปูนเดิมด้วยอลูมิเนียมขัดกระดาษทราย ทาสีรองพื้นปูนเก่า 2รอบ ทาสีฝ้าเพดานชนิตจำนวน 2 รอบ
 7. การปฏิบัติงานต้องใช้ช่างฝีมือทำงานด้วยความประณีตเรียบร้อยมั่นคงแข็งแรงให้ได้แนวตั้งแนวฉากวัดดูอุปกรณ์ทุกชนิดที่นำมาใช้ต้องเป็นของใหม่และไม่เคยผ่านการใช้งานมาก่อนส่วนที่เป็นโครงสร้างไม่ต้องทาน้ำยากันปลวกของชนิตเรท
- หมายเหตุ ลวามิหนก้า ใช้ของ ARBORITE SPLENDOR TD BOARD บานพับ กุลแจ รางลื่นชัก ของ HAFELE PYRAMID FUTURETECH
งานสี แลคเกอร์ TOA BEGER กาวยาง DUNLOP ATM สีฟ้า ผนัง TOA BERGER หรือเทียบเท่า

	
สำนักงานสาธารณสุข	
จังหวัดกาญจนบุรี	
แบบ	
ชื่อแบบ	แบบ
ผู้จัดทำ	ผู้จัดทำ
วันที่	วันที่
สถานที่	สถานที่
จำนวน	จำนวน
แก้ไข	แก้ไข
วันที่	วันที่

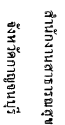

ข้อมูลและแผนที่ให้บริการ

ผู้ป่วยนอก (OPD)

สถานที่ก่อสร้าง

โรงพยาบาลสมเด็จพระบรมราชเทวี ณ ศรีราชา

ศ.ไพฑูริย์ อ.ไพฑูริย์ จ.กาญจนบุรี

ਅਸਤੀਤਵ



สมเด็จพระสังฆราชเจ้า กรมหลวงชินวราลงกรณ

১৮৩৩

பெரியவை

นายช่างโยธา
นายชรัสศักดิ์ เต็มแสง

பெரும்புதல்

MEMBERS

880.00.42/2567

1451

NAME

ແກ້ໄຂແບບ

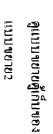
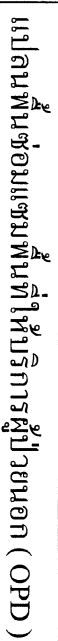
$$\mu_{P_c}$$



สำนักงานสาธารณสุข
จังหวัดขอนแก่น

แบบ

ขอเสนอแก้ไขโครงการ
ตู้ยาชนิด (OPD)

สถานที่ก่อสร้าง

โรงพยาบาลส่งเสริมสุขภาพตำบล

๙ หมู่ ๖ ต.บ้านโศก อ.บ้านไผ่ จ.ขอนแก่น

ตรวจโดย

นางสาว พงษ์พัฒน์
นางสาว ใจเย็น

วันที่

นางสาว พงษ์พัฒน์
นางสาว ใจเย็น

นางสาว พงษ์พัฒน์

นางสาว พงษ์พัฒน์

นางสาว พงษ์พัฒน์

นางสาว พงษ์พัฒน์

นางสาว พงษ์พัฒน์



สำนักงานสาธารณสุข
จังหวัดขอนแก่น

แบบ

ข้อเสนอแนะในการ
ปฏิบัติงาน (OPB)

สถานที่ก่อสร้าง
โรงพยาบาลส่งเสริมสุขภาพตำบล
ต.โพธิ์ชัย อ.โพธิ์ชัย จ.ขอนแก่น

ตรวจสอบ

นายแพทย์ พงษ์ ภูมิวิเศษ
นายแพทย์สาธารณสุข

วิศวกร

เขียนแบบ

นายแพทย์ เติมแสง
นายแพทย์สาธารณสุข

แปลแบบ

แปลแบบ

แบบแปล
ศสจ. กอ. 42/2567

แผ่นที่

6

จำนวน

17

แก้ไขแบบ

วันที่

20/12/2567

วันที่

20/12/2567

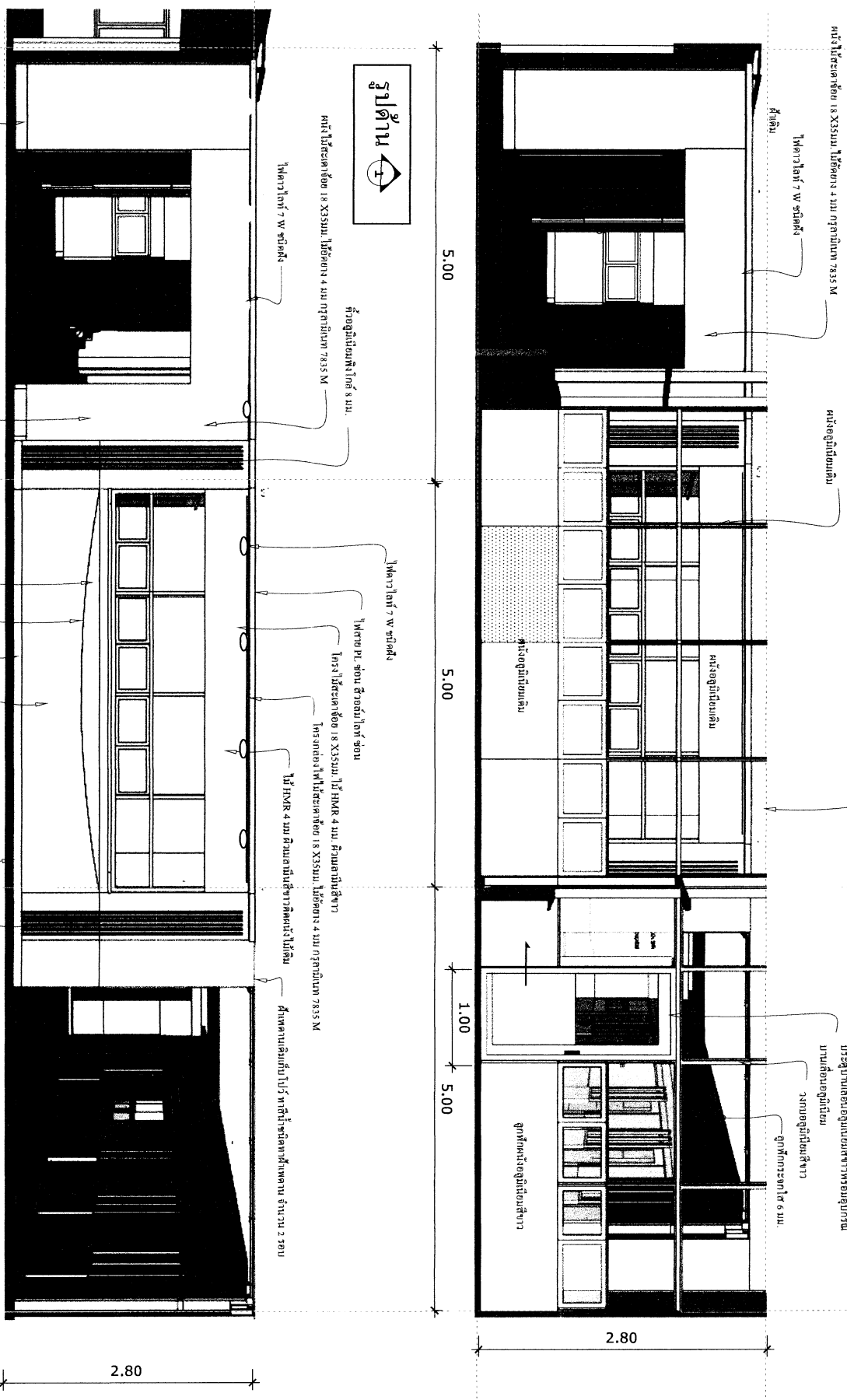

รูปด้าน ๒



สำนักงานสาธารณสุข
จังหวัดขอนแก่น

แบบ
ชุมชนต้นแบบ
ผู้เขียน (OPD)

การก่อสร้าง
โรงพยาบาลส่งเสริมสุขภาพตำบล
ศ. ไทรโศก อ. ไทรโศก จ. กาฬสินธุ์

ตรวจสอบ

นายแพทย์ บุญประสิทธิ์
นางสาวโอรสจันทร์

วิศวกร

เขียนแบบ

นายสุทัศน์ เฒ่าแสง
นางสาวโอรสจันทร์

เขียนแบบ

รูปด้าน

แบบเลขที่
ศส. ก. 42/2567

แผ่นที่

7

จำนวน

17

แก้ไขแบบ

วันที่

20/12/2567

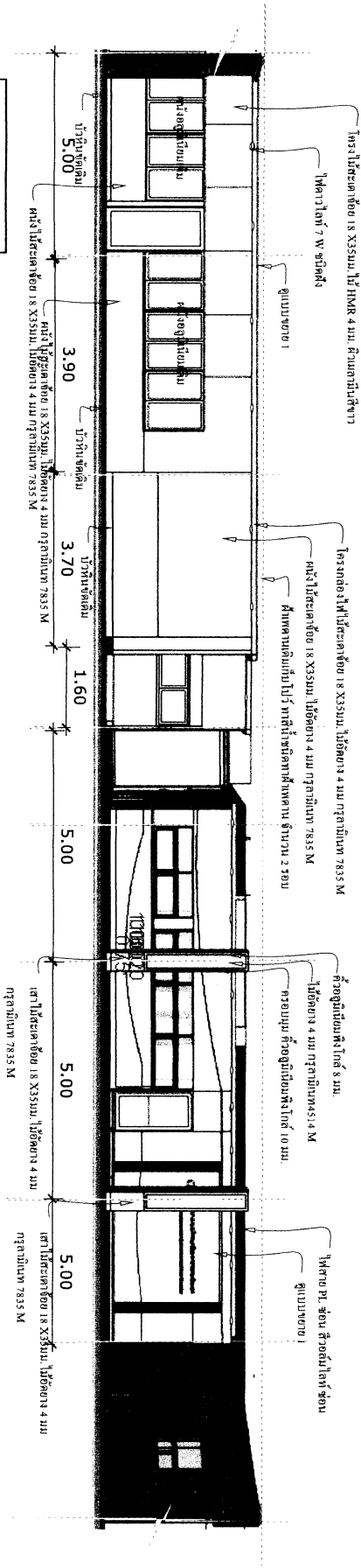

รูปด้าน

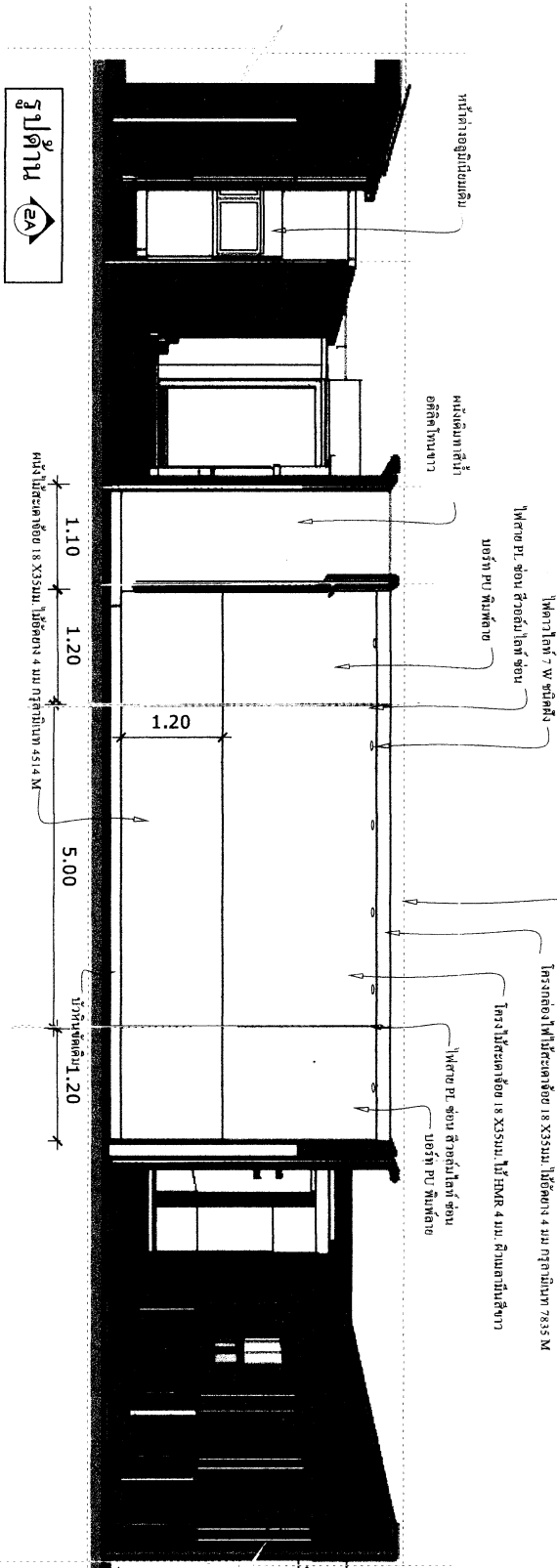

รูปด้าน



สำนักงานสาธารณสุข
จังหวัดกาญจนบุรี

แบบ
ช่องและพื้นที่ให้บริการ
ผู้เยี่ยมชม (OPD)

สถานที่ก่อสร้าง
โรงพยาบาลสมเด็จพระปิ่นเกล้ารัตนราชนิเวศ
ศ. ไร่โต อ. ไร่โต จ. กาญจนบุรี

ควรประกอบ

นายแพทย์ พุฒิระสิทธิ์
นางสาวโอรสณัฐนา

วิศวกร

เดือนเมษา

นายแพทย์ พุฒิระสิทธิ์
นางสาวโอรสณัฐนา

รูปแบบ
รูปด้าน แบบขยาย

แบบเลขที่
ศสจ. กอ. 42/2567

แผ่นที่
8

จำนวน
17

แก้ไขแบบ

วันที่
20/12/2567

รูปด้าน

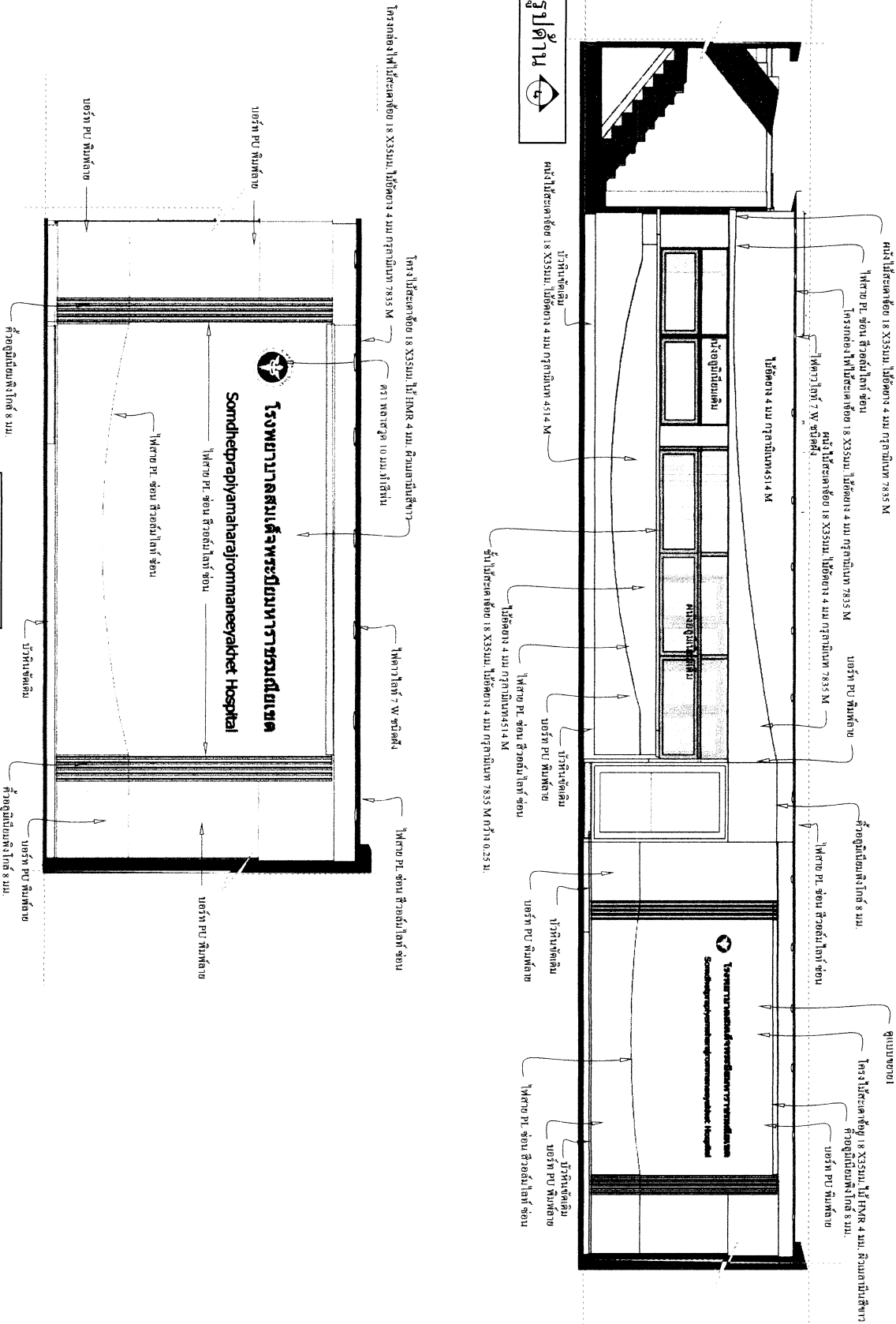

แบบขยาย 1

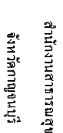

ข้อมูลส่วนบุคคลที่ปรากฏ

မိုးညးဇေယျဝေဏ (OPD)

สถานที่ที่ก่อสร้าง

๑. "ทริช อ. ทริช จ. กาญจนบุรี"

ମାଧ୍ୟମିକ

นางสาวสุภาวดี วัฒนสุข
นางสาวสุภาวดี วัฒนสุข

นางสาวปณิศา นิลน้อย

เจ็ดหมื่นแปดพัน

นายธีรศักดิ์ ติเมสง
นายช่างโยธา

รูปถ่าย

11

PA0.00.42/2567

114

11

עברית

UML^e

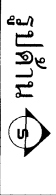
[illegible]

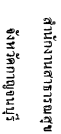

แบบ
ฟอร์มที่ให้บริการ
ผู้ป่วยนอก (OPD)

สถานที่ก่อสร้าง

โรงพยาบาลสมเด็จพระปิยะมาทราชรมณียะเขต
ต.ไทรโยค อ.ไทรโยค จ.กาญจนบุรี

ਅੰਤਰਰਾਸ਼ਟਰੀ

3

นางสาวปัทมา ชื่นชูพรรณ

เจ้าอาวาส

புதுமலர்

นางสาวนันทิยา นามะ

11894444

မလ္လကုဋ်

ແມ່ເຫຼັກ

880.00.42/2567



1542

MEMO

ကျေးဇူးတင်

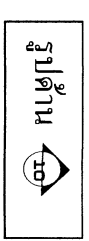
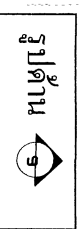
100



 <p>สำนักงานสาธารณสุข จังหวัดกาญจนบุรี</p>	
แบบ	
<p>ขอแบบขึ้นทำใบบริการ ผู้ขับรถรถ (OPB)</p>	
<p>สถานที่ก่อสร้าง</p> <p>โรงพยาบาลสมเด็จพระปิยะมหาราชาธิราช บรมดิลก ศ. ไทรโยต อ. ไทรโยต จ.กาญจนบุรี</p>	
<p>ตรวจสอบ</p> <p></p> <p>นายอุทัยพงษ์ บุญประสิทธิ์ นางชฎา ไตรฐานกาญจน</p>	
วิศวกร	
<p>เขียนแบบ</p> <p></p> <p>นายสุวิทย์ศักดิ์ เข็มแดง นางชฎา ไตรฐาน</p>	
แปลตงแบบ	
<p>รูปถ่าย</p>	
แบบแปลที่	
<p>สตอ 00-42/2567</p>	<p>11</p>
จำนวน	
<p>17</p>	
แก้ไขแบบ	
วันที่	<p>20/12/2567</p>

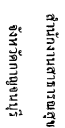

สถานที่ที่ก่อสร้าง
โรงพยาบาลสมเด็จพระปิยะบริหารธรรมะปิยะ
ศ.ไพโรจน์ อ.ไพโรจน์ จ.กาญจนบุรี



นายพงษ์พงษ์ ปุณฺณะสิทธร
นางสาวโพธิ์งามเทียนงาม

<p> $\frac{1}{2}$ </p>	<p> $\frac{1}{2}$ </p>
-----------------------------------	-----------------------------------

ประเทศและ
ผู้นำ

เลขที่	12
จำนวน	17

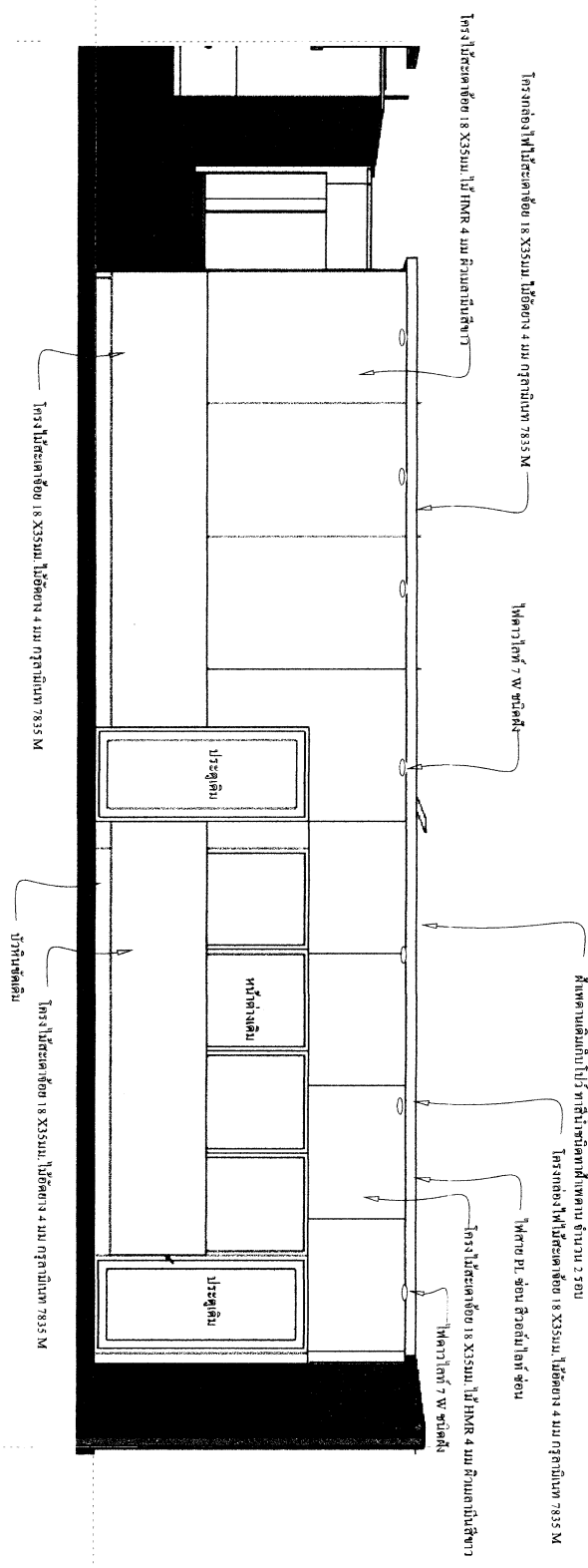
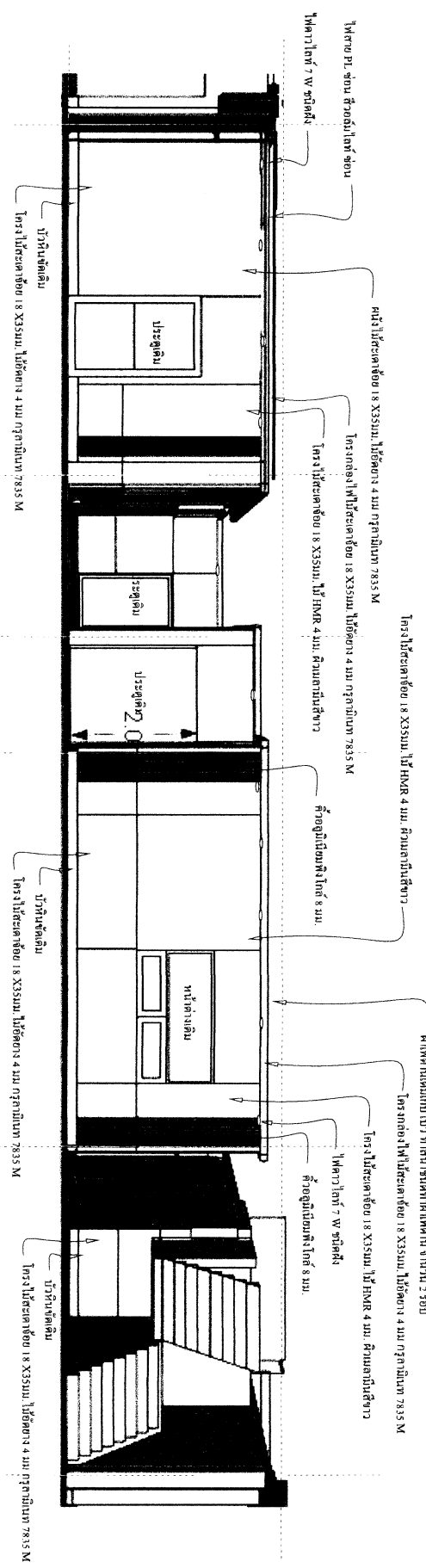
ແຕ້ງແລນ	
ຈຸນລີ	20/12/2567



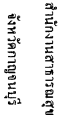

ข้อมูลพื้นฐานที่ให้บริการ
ผู้ป่วยนอก (OPD)

ศ.ไพฑูริศ อ.ไพฑูริศ จ.กาญจนบุรี

2

คณะรัฐมนตรี
และคณะกรรมการ

เปลี่ยน

นางอรรคสุดา เค็มมาแสง
นางอรรคสุดา

แบบเลขที่
ศศอ. กอ. 42/256

1	2	3	4	5	6	7	8	9	10	11	12	13	14	15	16	17	18	19	20	21	22	23	24	25	26	27	28	29	30	31	32	33	34	35	36	37	38	39	40	41	42	43	44	45	46	47	48	49	50	51	52	53	54	55	56	57	58	59	60	61	62	63	64	65	66	67	68	69	70	71	72	73	74	75	76	77	78	79	80	81	82	83	84	85	86	87	88	89	90	91	92	93	94	95	96	97	98	99	100
---	---	---	---	---	---	---	---	---	----	----	----	----	----	----	----	----	----	----	----	----	----	----	----	----	----	----	----	----	----	----	----	----	----	----	----	----	----	----	----	----	----	----	----	----	----	----	----	----	----	----	----	----	----	----	----	----	----	----	----	----	----	----	----	----	----	----	----	----	----	----	----	----	----	----	----	----	----	----	----	----	----	----	----	----	----	----	----	----	----	----	----	----	----	----	----	----	----	----	-----

1

u_p u_e



รูปถ่าย

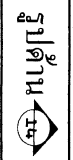

รูปถ่าย

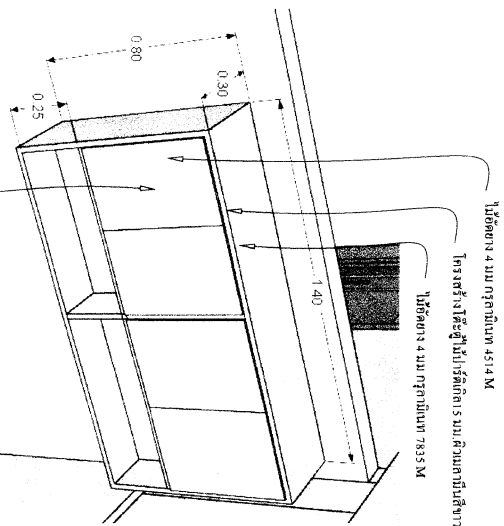

แบบขยายตุ๊กตาของ แบบขยาย2

บานตู้ไม้ปาร์ติเกิล 15 มม. ผิวฉลุลามไม้สีชา
บานพับด้วย 30 มม. 2 ตัว/บาน



แบบรูปด้าน 3 D



สำนักงานสาธารณสุข
จังหวัดกาญจนบุรี

แบบ

ส่งมอบให้ทำให้งาน
ผู้ควบคุม (OPD)

สถานที่ก่อสร้าง

โรงพยาบาลส่งเสริมสุขภาพตำบล
บึงหวัง อ.บึงหวัง จ.กาญจนบุรี

ตรวจสอบ

[Signature]

นายแพทย์ พงษ์ ภูมิระสิทธิ์
นายช่างโยธาชำนาญงาน

วิศวกร

เขียนแบบ

[Signature]

นายสุรศักดิ์ เต็มแสง
นายช่างโยธา

แปลแบบ

รูปด้าน แบบขยาย

แบบครั้งที่

ศสจ. กอ. 42/2567

แผ่นที่ 14

จำนวน 17

แก้ไขแบบ

วันที่ 20/12/2567



แบบรูปด้าน 3 D



สำนักงานสาธารณสุข
จังหวัดกาญจนบุรี

แบบ

จอมพลเรือโท วิชากร
ผู้ควบคุม (OPB)

สถานที่ก่อสร้าง

โรงพยาบาลสมเด็จพระปิยะมาทหรรณณิศา

๓ ท่าเรือ ๑ ท่าเรือ ๑ ท่าเรือ ๑

ตรวจสอบ

นายวิชากร วิชากร
นายวิชากร วิชากร

วิศวกร

เขียนแบบ

นายวิชากร วิชากร
นายวิชากร วิชากร

แสดงแบบ

รูปด้าน 3 D

แบบสถาปัตย์

ศส. ก. ๔๓/๒๕๖๗

แผ่นที่ 15

จำนวน 17

แก้ไขแบบ

วันที่ 20/12/2567



สำนักงานสาธารณสุข
จังหวัดกาญจนบุรี

แบบ

ซ่อมแซมพื้นที่ให้บริการ
ผู้ป่วยนอก (OPD)

สถานที่ก่อสร้าง

โรงพยาบาลสมเด็จพระปกเกล้าเจ้าอยู่หัว ราชบุรี
ร. ไร่โต อ. ไร่โต จ. กาญจนบุรี

ตรวจสอบ

นายแพทย์หญิง นฤพรสิทธิ์
นางช่างไม้ชำนาญงาน

วิศวกร

เขียนแบบ

นายธีรศักดิ์ เสนอแสง
นางช่างไม้

แสดงแบบ

รูปด้าน 3 D

แบบเลขที่

ศสอ. กอ. 42/2567

แผ่นที่ 16

จำนวน 17

แก้ไขแบบ

วันที่ 20/12/2567

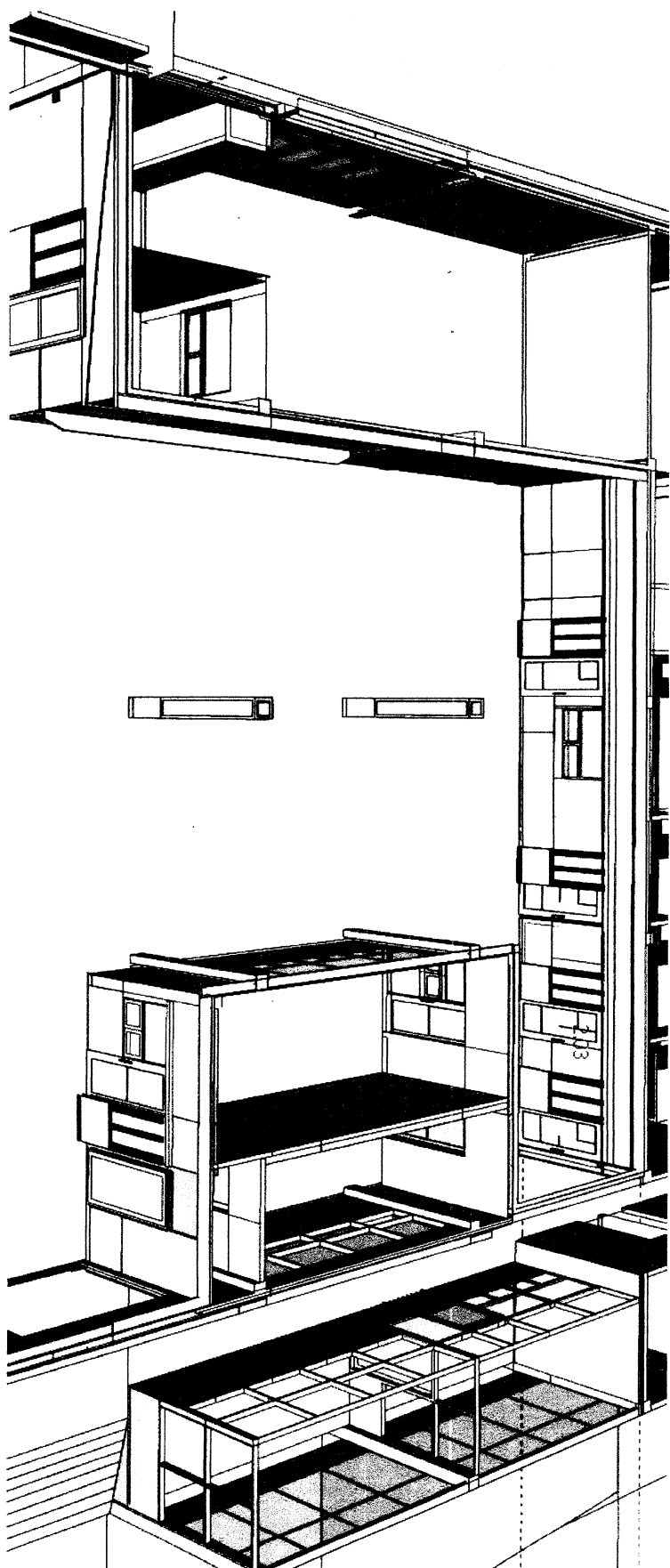

แบบรูปด้าน 3 D



สำนักงานสาธารณสุข
จังหวัดกาญจนบุรี

แบบ

จัดและดำเนินการ
ผู้ขอรับ (OPD)

สถานที่ตั้ง

โรงพยาบาลสมเด็จพระปิยะมาทราชรมณเฑาะ

ศ. ไร่โต อ. ไร่โต จ. กาญจนบุรี

ตรวจสอบ

นายแพทย์ บุญประสิทธิ์
นางสาว ไร่โต

วันที่

เขียนแบบ

นายแพทย์ ไร่โต
นายแพทย์ ไร่โต

รูปถ่าย 3D

แบบแปลน

ตล. ก. 42/2567

แผ่นที่ 17

จำนวน 17

แก้ไขแบบ

วันที่ 20/12/2567

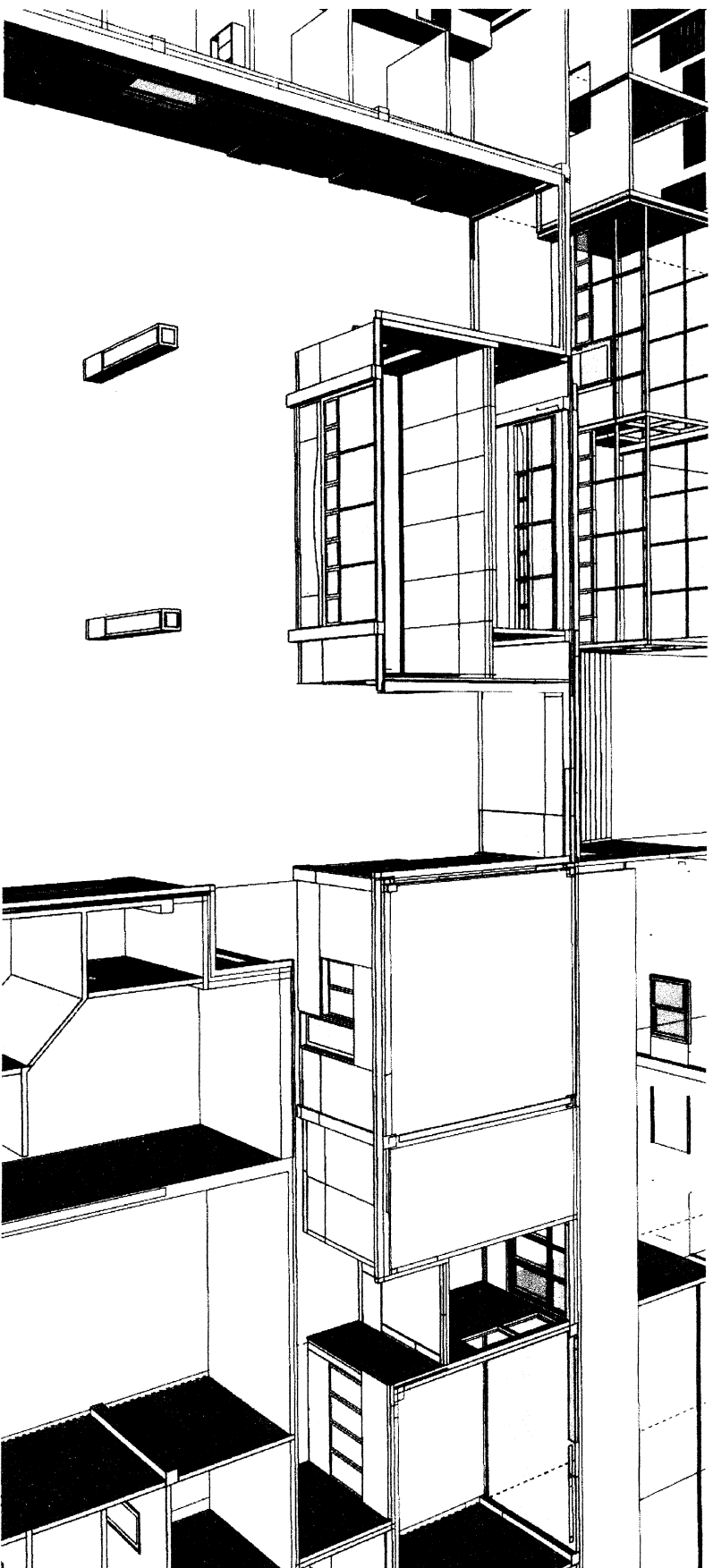

แบบรูปถ่าย 3D