

โรงพยาบาลพ่อพลอย

ตำบลพ่อพลอย อำเภอพ่อพลอย จังหวัดกาญจนบุรี

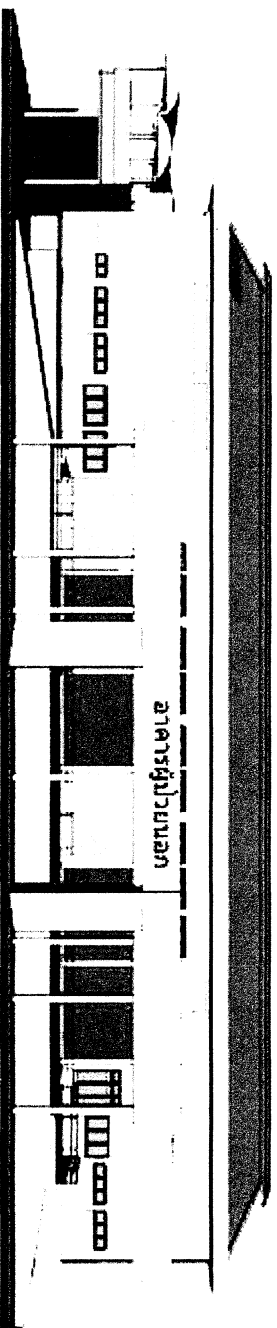

แบบซ่อมแซมพื้นที่ให้บริการผู้ป่วยนอก (OPD.)

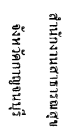

ข้อมูลพื้นฐานให้บุคลากร
ผู้ปฏิบัติงาน (OPD)

โรงเรียนวัดบ้านดอน

ศ.ป๋อพลอย อ.ป๋อพลอย จ.กาญจนบุรี

นางสาวสุภาวดี วัฒนสุข
นางสาวสุภาวดี วัฒนสุข

សំណួរ	ចម្លើយ
-------	--------

นายธีรศักดิ์ เดิมแสง
นายช่างโยธา

เปลี่ยนพื้นที่รวมชุมชน

Att. No. 41 / 2567

2

14

20/12/2567

รูปถ่ายเป็นแบบคู่หนึ่ง

รายละเอียดการประเมินแบบ

- โครงสร้างโดยทั่วไปผนังไม่โครงสร้างสะพานจอยหนาน้ำน้อยกว่า 18 X35 มม.@ 0.40 ม. ยึดติดผนังปูนเดิมด้วยตะปูคอนกรีตกรุ้เนื้อดียวาง 4 มม.ปิดผิวลวมินแทนกำหนดรายละเอียดในแบบ
ประสานน้ำด้วยกาวยาเท็กซ์ กาวตะปู สำหรับงานนี้ รอยต่อแผ่น รอยตะปู เก็บขอบ ด้วยอลิกโปวีนมั่ง เก็บงานสีผสมพ่น เทียบสีแผ่นลามิเนท
 1. ผนังไม่โครงสร้างสะพานจอยหนาน้ำน้อยกว่า 18 X35 มม.@ 0.40 ม. กรุ้เนื้อดียวาง 4 มม.ปิดผิวลวมินแทนกำหนดรายละเอียดในแบบ
ประสานน้ำด้วยกาวยาเท็กซ์ กาวตะปู สำหรับงานนี้ยึดติดโครงไม้ด้วยสูกูปิลม F10,20,30,50 U 1010 J รอยต่อแผ่น รอยตะปู เก็บขอบ
ด้วยอลิกโปวีนมั่ง เก็บงานสีผสมพ่น เทียบสีแผ่นลามิเนท

2. ลิ้นชัก

 - 1 ไม่บาริตเกิด 15 มม.ผิวเคลมันสีขาว ตัดชอยยิดรางลิ้นชัก (ตามแบบกำหนด) พื้นลิ้นชักไม้ HMR 4 มม.ผิวเคลมันสีขาว
 3. ขึ้นภายในตู้
 - 3.1 โครงไม้สะดวก้อย 18X35 มม. กรุ้ทับด้วยไม้ HMR 4 มม.ผิวเคลมัน ทั้งสองด้านประกอบด้วยกาวยาาง
ประสานด้วยกาวยาเท็กซ์กับโครงไม้ผิวลวมินแทนกำหนดรายละเอียดตามแบบ
 4. บัวพื้นเดิมหินขัดเก็บทำความสะอาด ส่วนที่เพิ่มเติมไม้ HMR 4 มม.ปิดผิวลวมินเทรายละเอียดตามแบบกำหนด
 - 5.บานตู้
 - 5.1 บาน ปิดเปิดตู้ ไม่บาริตเกิด 15 มม. ปรับชอย 18X40 มม.@ 0.30 ม.# กรุ้ทับด้วยไม้เนื้อดียวางหนา 4 มม. ปิดผิวลวมินแทน 2 ด้านติดอุปกรณ์บานพับถ้ายรุ่นซอฟโต้ดีขนาด 30 มม. 2ตัวบาน ปิดขอบให้เรียบร้อย มือจับชาวร่องในตัวหรือมือจับแสดงตนลส
 - 5.2 ขาตู้เนื้อดียวาง 15 มม. ปรับชอยตามขนาดกำหนด กรุ้ทับด้วยไม้เนื้อดียวางหนา 4 มม. ปิดผิวลวมินแทน กำหนดประกอบยึดติดกับตัวตู้
 6. งานทาสีงานทาสีส่วนที่เป็นงานไม้ ให้ขีดแต่งไม้ให้เรียบร้อยอุดรูยาแนวรอยตะปูให้เรียบร้อยรองพื้นกันยางไม้ด้วยแชลคจำนวน 2 รอบขัดด้วยกระดาษทรายให้เรียบร้อยย้อมสีธรรมชาติเพกเกอร์งาทับจำนวน 3 รอบและขัดขัดบดบแต่งเป็นงานทาสีให้เรียบร้อยครั้งสุดท้ายทาด้วยเพกเกอร์งาทับด้านจำนวน 2 รอบ ส่วนที่เป็นงานพื้นผิวลวมินแทนเก็บบัวผิวเพดานเดิมด้วยยับชุ่มขัดกระดาษทราย ทาสีรองพื้นปูนเก่าจำนวน2 รอบ ทาสีผ้านเพดานชนิดทาผ้านเพดาน 2 รอบ
 - 6.1 งานทาสีผ้านเพดาน เก็บบัวผิวเพดานเดิมด้วยยับชุ่มขัดกระดาษทราย ทาสีรองพื้นปูนเก่าจำนวน2 รอบ ทาสีผ้านเพดานชนิดทาผ้านเพดาน 2 รอบ
 - 6.2 งานผืนปูนเดิม เก็บบัวปูนเดิมปูนเดิมด้วยอลิกโปวีนมั่ง ชัดกระดาษทราย ทาสีรองพื้นปูนเก่า 2รอบ ทาสีน้ำออลิกจำนวน2 รอบ
 7. การปฏิบัติงานต้องใช้ช่างฝีมือทำงานด้วยความประณีตรียบร้อยมั่นคงแข็งแรงให้ได้แนวคิดแนวจากวัสดุอุปกรณ์ทุกชนิดที่นำมาใช้ต้องเป็นของใหม่และไม่เคยผ่านการใช้
งานมาก่อนส่วนที่เป็นโครงสร้างไม่ต้องทาน้ำมันปกของเซนต์ราท์

หมายเหตุ ใช้ของ ARBORITE SPLENDOR TD BOARD บานพับ กุลแฉ รางลิ้นชัก ของ HAFELE PYRAMID FUTURETECH
งานสี แคลเกอร์ TOA BEGER กาวยาาง DUNLOP ATM สีผ้า ผึง TOA BERGER หรือเทียบเท่า

 <p>สำนักงานสาธารณสุข จังหวัดกาญจนบุรี</p>	
แบบ	<p>ขอแนะนำเจ้าหน้าที่บริหาร ผู้โดยสาร (OPD)</p>
สถานที่ตั้ง	โรงพยาบาลเมืองทอง
ผู้ติดต่อ	นางสาว อ.เมืองทอง อ.กาญจนบุรี
ชื่อ	นางสาว อ.เมืองทอง
ตำแหน่ง	นางสาว อ.เมืองทอง
วันที่	20/12/2567

แปลนพื้นที่ชั้นที่ให้บริการผู้ป่วยนอก (OPD)

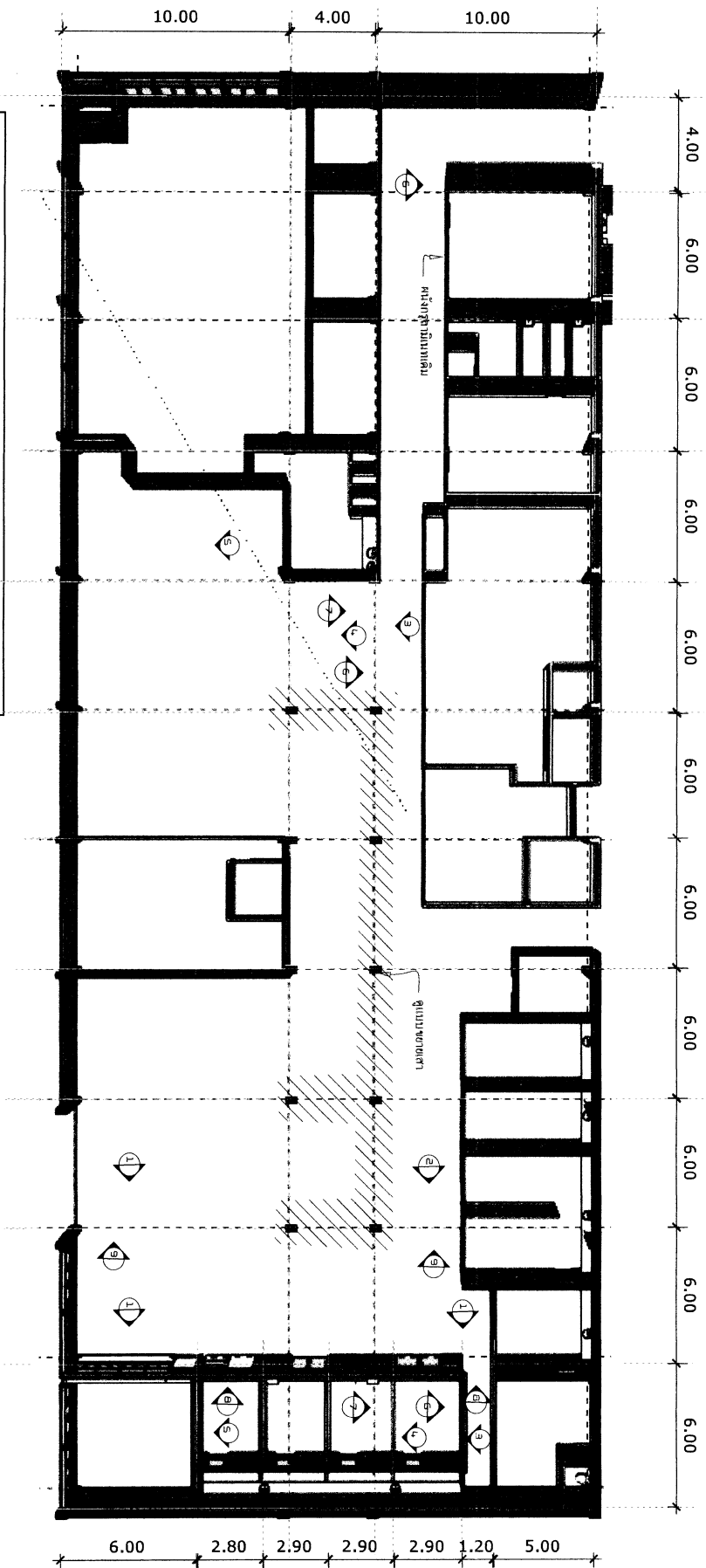

สำนักงานสาธารณสุข
จังหวัดขอนแก่น

แบบ
ข้อมูลพื้นที่ให้บริการ
ผู้ป่วยนอก (OPD)

สถานที่ก่อสร้าง
โรงพยาบาลขอนแก่น
คณะแพทย์ โรงพยาบาลขอนแก่น

การควบคุม

นายแพทย์ พุฒิพงศ์
นายแพทย์ พุฒิพงศ์
นายแพทย์ พุฒิพงศ์

วิศวกร

ผู้ควบคุม

นายแพทย์ พุฒิพงศ์
นายแพทย์ พุฒิพงศ์
นายแพทย์ พุฒิพงศ์

แบบแปลน

แปลนพื้นที่ชั้นที่ให้บริการ

แบบแปลน

ศส. 03. 41/2567

แผ่นที่

จำนวน

แก้ไขแบบ

วันที่

20/12/2567

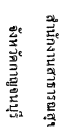

ข้อมูลแบบต้นทางให้บริการ
ผู้ป่วยนอก (OPD)

โรงเรียนสาธิตมหาวิทยาลัยราชภัฏวชิรญาณอุบล

ค.บ่อพลอย อ.บ่อพลอย จ.กาญจนบุรี

3

புதுச்சேரி

Gr

1
2
3

นิตยสาร "พีเพิล" ฉบับนี้

แบบเลขที่

PRR. NO. 41 / 2567

1	2	3	4	5	6	7	8	9	10	11	12	13	14	15	16	17	18	19	20	21	22	23	24	25	26	27	28	29	30	31	32	33	34	35	36	37	38	39	40	41	42	43	44	45	46	47	48	49	50	51	52	53	54	55	56	57	58	59	60	61	62	63	64	65	66	67	68	69	70	71	72	73	74	75	76	77	78	79	80	81	82	83	84	85	86	87	88	89	90	91	92	93	94	95	96	97	98	99	100	101	102	103	104	105	106	107	108	109	110	111	112	113	114	115	116	117	118	119	120	121	122	123	124	125	126	127	128	129	130	131	132	133	134	135	136	137	138	139	140	141	142	143	144	145	146	147	148	149	150	151	152	153	154	155	156	157	158	159	160	161	162	163	164	165	166	167	168	169	170	171	172	173	174	175	176	177	178	179	180	181	182	183	184	185	186	187	188	189	190	191	192	193	194	195	196	197	198	199	200	201	202	203	204	205	206	207	208	209	210	211	212	213	214	215	216	217	218	219	220	221	222	223	224	225	226	227	228	229	230	231	232	233	234	235	236	237	238	239	240	241	242	243	244	245	246	247	248	249	250	251	252	253	254	255	256	257	258	259	260	261	262	263	264	265	266	267	268	269	270	271	272	273	274	275	276	277	278	279	280	281	282	283	284	285	286	287	288	289	290	291	292	293	294	295	296	297	298	299	300	301	302	303	304	305	306	307	308	309	310	311	312	313	314	315	316	317	318	319	320	321	322	323	324	325	326	327	328	329	330	331	332	333	334	335	336	337	338	339	340	341	342	343	344	345	346	347	348	349	350	351	352	353	354	355	356	357	358	359	360	361	362	363	364	365	366	367	368	369	370	371	372	373	374	375	376	377	378	379	380	381	382	383	384	385	386	387	388	389	390	391	392	393	394	395	396	397	398	399	400	401	402	403	404	405	406	407	408	409	410	411	412	413	414	415	416	417	418	419	420	421	422	423	424	425	426	427	428	429	430	431	432	433	434	435	436	437	438	439	440	441	442	443	444	445	446	447	448	449	450	451	452	453	454	455	456	457	458	459	460	461	462	463	464	465	466
---	---	---	---	---	---	---	---	---	----	----	----	----	----	----	----	----	----	----	----	----	----	----	----	----	----	----	----	----	----	----	----	----	----	----	----	----	----	----	----	----	----	----	----	----	----	----	----	----	----	----	----	----	----	----	----	----	----	----	----	----	----	----	----	----	----	----	----	----	----	----	----	----	----	----	----	----	----	----	----	----	----	----	----	----	----	----	----	----	----	----	----	----	----	----	----	----	----	----	-----	-----	-----	-----	-----	-----	-----	-----	-----	-----	-----	-----	-----	-----	-----	-----	-----	-----	-----	-----	-----	-----	-----	-----	-----	-----	-----	-----	-----	-----	-----	-----	-----	-----	-----	-----	-----	-----	-----	-----	-----	-----	-----	-----	-----	-----	-----	-----	-----	-----	-----	-----	-----	-----	-----	-----	-----	-----	-----	-----	-----	-----	-----	-----	-----	-----	-----	-----	-----	-----	-----	-----	-----	-----	-----	-----	-----	-----	-----	-----	-----	-----	-----	-----	-----	-----	-----	-----	-----	-----	-----	-----	-----	-----	-----	-----	-----	-----	-----	-----	-----	-----	-----	-----	-----	-----	-----	-----	-----	-----	-----	-----	-----	-----	-----	-----	-----	-----	-----	-----	-----	-----	-----	-----	-----	-----	-----	-----	-----	-----	-----	-----	-----	-----	-----	-----	-----	-----	-----	-----	-----	-----	-----	-----	-----	-----	-----	-----	-----	-----	-----	-----	-----	-----	-----	-----	-----	-----	-----	-----	-----	-----	-----	-----	-----	-----	-----	-----	-----	-----	-----	-----	-----	-----	-----	-----	-----	-----	-----	-----	-----	-----	-----	-----	-----	-----	-----	-----	-----	-----	-----	-----	-----	-----	-----	-----	-----	-----	-----	-----	-----	-----	-----	-----	-----	-----	-----	-----	-----	-----	-----	-----	-----	-----	-----	-----	-----	-----	-----	-----	-----	-----	-----	-----	-----	-----	-----	-----	-----	-----	-----	-----	-----	-----	-----	-----	-----	-----	-----	-----	-----	-----	-----	-----	-----	-----	-----	-----	-----	-----	-----	-----	-----	-----	-----	-----	-----	-----	-----	-----	-----	-----	-----	-----	-----	-----	-----	-----	-----	-----	-----	-----	-----	-----	-----	-----	-----	-----	-----	-----	-----	-----	-----	-----	-----	-----	-----	-----	-----	-----	-----	-----	-----	-----	-----	-----	-----	-----	-----	-----	-----	-----	-----	-----	-----	-----	-----	-----	-----	-----	-----	-----	-----	-----	-----	-----	-----	-----	-----	-----	-----	-----	-----	-----	-----	-----	-----	-----	-----	-----	-----	-----	-----	-----	-----	-----	-----	-----	-----	-----	-----	-----	-----	-----	-----	-----	-----	-----	-----	-----	-----	-----	-----	-----	-----	-----	-----	-----	-----	-----	-----	-----	-----	-----	-----	-----	-----

உள்ளு

ကျွန်ုပ်တို့၏မူဝါဒ

UPLC

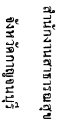

แบบ
ซ่อมแซมพื้นที่ให้บริการ

ផ្សារសេរី (OPD)

สถานที่ก่อสร้าง

โรงพยาบาลโอพลอย

ค.บ่อพลอย อ.บ่อพลอย จ.กาญจนบุรี

951080

3

นายแพทย์สุวิทย์ ชัยเกียรติโสภณ

၂၂၂၂၂၂

၂၀၁၆

นายธีรศักดิ์ เค็มแพง
นายช่างโยธา

1179-1179L	
------------	--

94114

	T
--	---

15220

10

1	1
2	2
3	3
4	4
5	5
6	6
7	7
8	8
9	9
10	10
11	11
12	12
13	13
14	14
15	15
16	16
17	17
18	18
19	19
20	20
21	21
22	22
23	23
24	24
25	25
26	26
27	27
28	28
29	29
30	30
31	31
32	32
33	33
34	34
35	35
36	36
37	37
38	38
39	39
40	40
41	41
42	42
43	43
44	44
45	45
46	46
47	47
48	48
49	49
50	50
51	51
52	52
53	53
54	54
55	55
56	56
57	57
58	58
59	59
60	60
61	61
62	62
63	63
64	64
65	65
66	66
67	67
68	68
69	69
70	70
71	71
72	72
73	73
74	74
75	75
76	76
77	77
78	78
79	79
80	80
81	81
82	82
83	83
84	84
85	85
86	86
87	87
88	88
89	89
90	90
91	91
92	92
93	93
94	94
95	95
96	96
97	97
98	98
99	99
100	100

--	--

নাম

ແກ້ໄຂແບບ

de	
En	

	9 9 9 9
--	------------------

[illegible]

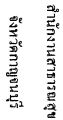

ข้อมูลแผนพัฒนาบริการ
ผู้ป่วยนอก (OPD)

ผู้บัญชาการ (OPD)

สถานที่ก่อสร้าง

นางพเยาว์ อ.เมือง จ.กาญจนบุรี

9570801

3

นางสาวสุภาวดี วัฒนสุข

นายธีรศักดิ์ เต็มแสง
นางช่างโอบา

[illegible]

รูปฐาน

แบบเลขที่

CCO. NO. 41 /2567

--	--

MEMO

ແກ້ໄຂແນວ

$\frac{1}{2}H^2$

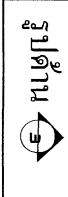

ผนังไม้ตะเคียนชั้น 18 X 35 มม. ไม้คานยาว 4 มม กุฎีคามินา 2073 M

โครงไม้ตะเคียนยาว 18 X 35 มม. ไม้ HMR 4 มม. พื้นลามไม้สักขาว

พลาญ PL. ร่อน สี่รอบในท่อน ร่อน

ไฟฟ้าเลข 7 W ชนิดฝัง

กรอบหมวก วัสดุฉนวนใยหินสูง 10 มม

กรอบข้อดี 4 มม กรูตมีเมท 2073 M
ไม้คั่น 4 มม กรูตมีเมท 4514 M

ตัวอตุม์แบบพวงโกส 8 มม.

ครอบมุม คืออตุบิเนมพิงโกล์ 10 มม

พัฒนาศึกษาไปทั่ว ทาสีรองพื้นปูนเก่า 2 รอบทาสีน้ำอคริลิก
จำนวน 2 รอบ

รอบท่งน้ำชนิดกึ่งน้ำฝน จำนวน 2 รอบ

หนังสือทางด้านศิลปะ

เสาไม้ตะเคียนชัย 18 X 35 มม. ไม้ชัย 4 มม กุหลาบเมท 2073 M

เสาไม้ตะเคียนข้อ 18 X35 มม. ไม้ค้ำยาว 4 มม. ฤดูกาลไม้เทศ 2073 M

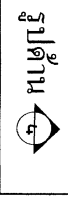

ผู้เข้าแข่งขันมีอายุ 9 ม. ณ. อบรมด้วยวิธีแบบโครงการ
ทางสังคมศึกษา จำนวน 2 รอบ

ทาสีน้ำชนิลทาฝ้าเพดาน จำนวน 250 ลิ

โครงสร้างเตาห้อง 18 X 35 มม. มี HMR 4 มม. ตัวเมตาสีขาว

ผนังใต้ตะเคียนชัย 18 X 35 มม. ไม้สักยาว 4 มม. กรุตามิแนท 2073 M

ผนังเดิมกับไปว่า ทาสีรองพื้นปูนเก่า 2 รอบทาสีสีน้ำอิตาลิก
จำนวน 2 รอบ

รอบทาสีน้ำเงินคทาฟ้าเพดาน จำนวน 2 รอบ

บ้านขุดเดิม

หนังสือเสนอข้อ 18 X35 มม. ในข้อ 4 มม. กรุณามีนท: 2073 M

เสาไม้ตะเคียนสูง 18 X35 มม. ไม้ค้ำข้าง 4 มม. กฤษณมณฑล 2073 M

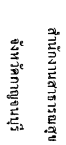

ที่ก่อสร้าง

new

การสืบเสาะหาข้อมูล

תע"ז

ประเภท	นางสาวโสภา
--------	------------

INUY
J. NO. 41/2567

11111	
-------	--

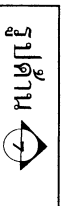

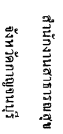

ข้อมูลและแผนที่ในการ

ผู้ป่วยนอก (OPD)

PL 2001-11-12

โรงเรียนบึงบอระเพ็ดพิทยาสรรพ์

ศ.บ่อพลอย อ.บ่อพลอย จ.กาญจนบุรี

MAJORITY

2

สมเด็จพระสังฆราชเจ้า กรมหลวงชินวราลงกรณ

၂၄၁၈၁

பெயர்

นายธีรศักดิ์ ติเมแสง
นายช่างโยธา

မာရ်

REC'D. NO. 41 / 2567

--	--

—

031199

20/12/2567

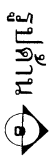

ทรงมีพระชนมายุ 18 พรรษา. ใน พ.ศ. 2474. ได้มาศึกษาที่

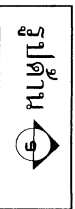
[illegible]

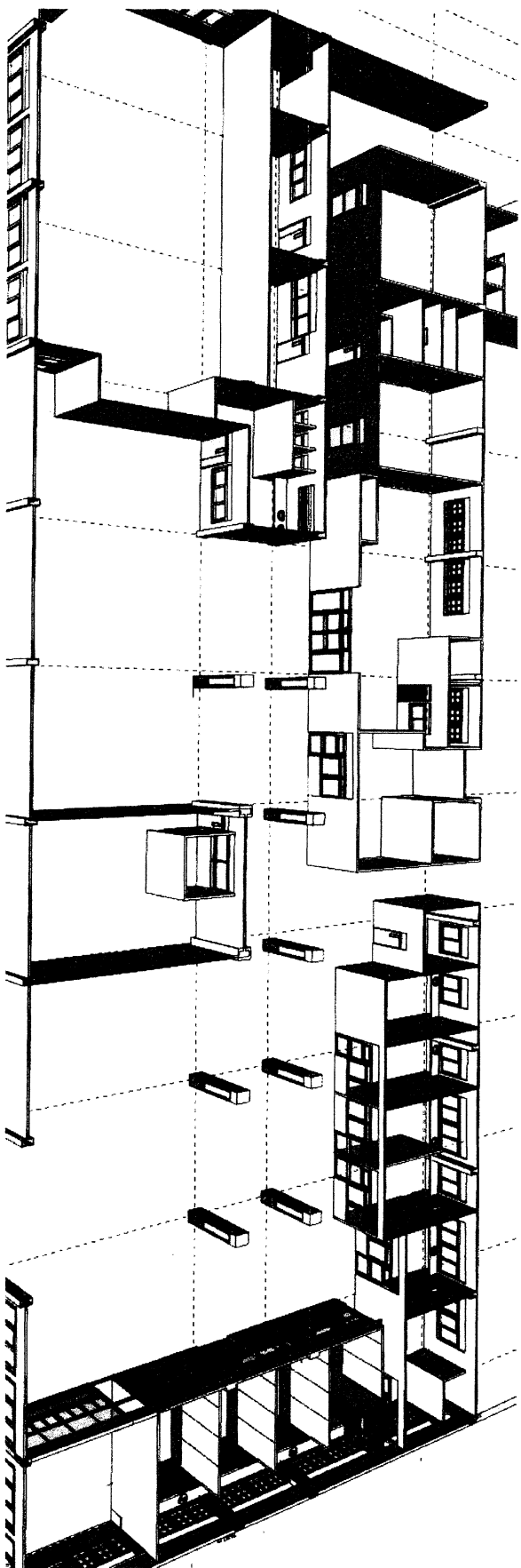

แบบรูปด้าน 3 D



สำนักงานเขตราชพฤกษ์
จังหวัดกาญจนบุรี

แบบ
ข้อมูลและพื้นที่ให้บริการ
ผู้เยี่ยมชม (OPD)

สถานที่ก่อสร้าง
โรงพยาบาลอภัยภูเบศร
อ.เมืองทอง อ.เมืองทอง จ.กาญจนบุรี

ควบคุมงาน

นายแพทย์หญิง ปุณณิศา
นางสาวไมราชนิฏาน

วิศวกร

เขียนแบบ

นายแพทย์
นายแพทย์
นางสาวไมรา

แสดงแบบ

รูปด้าน 3 D

แบบเลขที่
ศสจ. 08.41/2567

แผ่นที่ 10

จำนวน 14

แก้ไขแบบ

วันที่ 20/12/2567



สำนักงานสาธารณสุข
จังหวัดกาญจนบุรี

แบบ

ข้อเสนอแนะสำหรับการ
ผู้ใช้งาน (OPD)

สถานีที่ติดตั้ง

โรงพยาบาลทอง

อำเภอทอง ๐ ปงทอง อ.กาญจนบุรี

ตรวจสอบ

นายแพทย์ พงษ์ ภูมิวิวัฒน์
นายช่างโครงการ

วิศวกร

เขียนแบบ

นายธีรศักดิ์ เจริญ
นายช่างโยธา

เขียนแบบ

รูปด้าน 3 D

แบบเลขที่

ตสอ. กอ. 41/2567

แผ่นที่ 11

จำนวน 14

แก้ไขแบบ

วันที่ 20/12/2567

แบบรูปด้าน 3 D

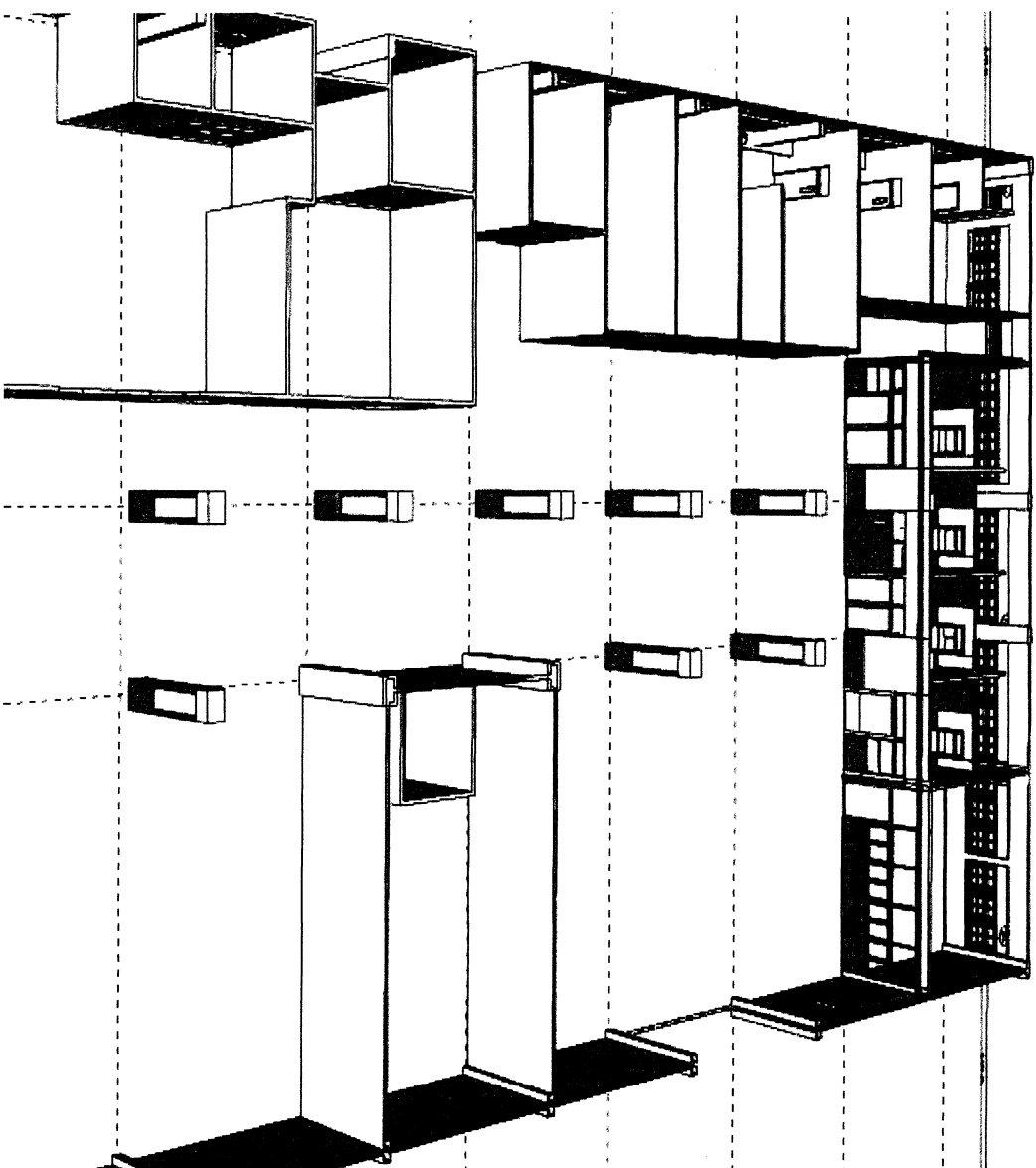



สำนักงานสาธารณสุข
จังหวัดกาญจนบุรี

แบบ

จอมระบหลักที่ให้บริการ
ผู้รับนอก (OPD)

สถานที่ก่อสร้าง

โรงพยาบาลกุดชุม

ม.บ่อทอง อ.บ่อทอง จ.กาญจนบุรี

ประวัติย่อ

นายแพทย์ พญ.ระพีพร
นายช่างโสตศอนาสิก

วิศวกร

ชื่อแบบ

นายแพทย์ พญ.ระพีพร
นายช่างโสตศอนาสิก

แบบแปลน

รูปด้าน 3 D

แบบแปลน

ศส. ก. 41 / 2567

แผ่นที่

12

จำนวน

14

แก้ไขแบบ

วันที่

20 / 12 / 2567

แบบรูปด้าน 3 D

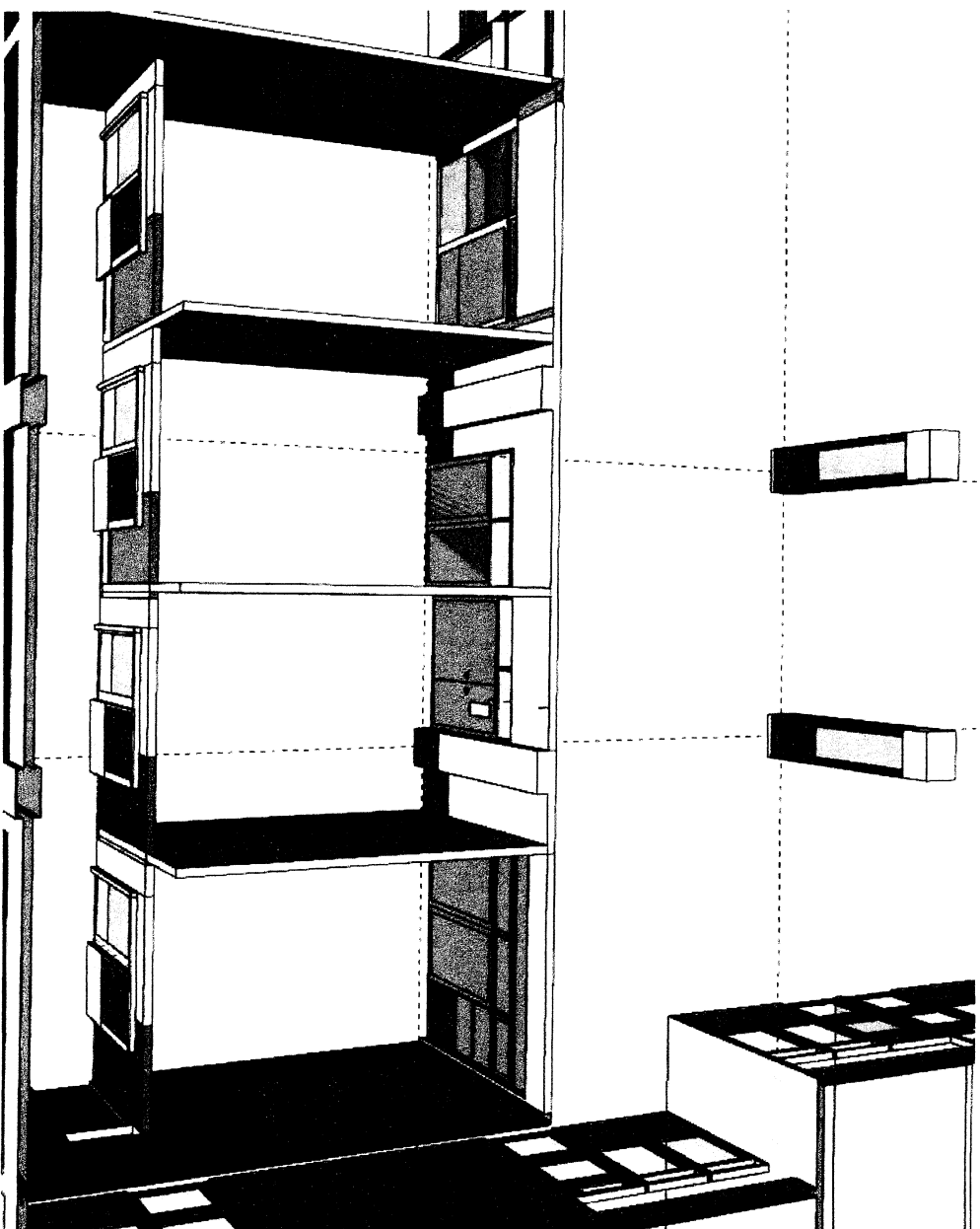

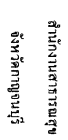

ข้อมูลแผนพัฒนาให้บริการ
ผู้ป่วยนอก (OPD)

โรงเรียนบึงบอระเพ็ด

ค.บ่อพลอย อ.บ่อพลอย จ.กาญจนบุรี

MS 70800



ឧបនាយករដ្ឋមន្ត្រី អគ្គនាយក

കേരളപ്രകൃതിചരിത്രം

பெயர்

นายธีรศักดิ์ เต็มแสง
นายช่างโยธา

11821122

รูปถ่าย 3D

แบบเลขที่

REC'D. NO. 41 / 2567

แบบรูปด้าน 3 D

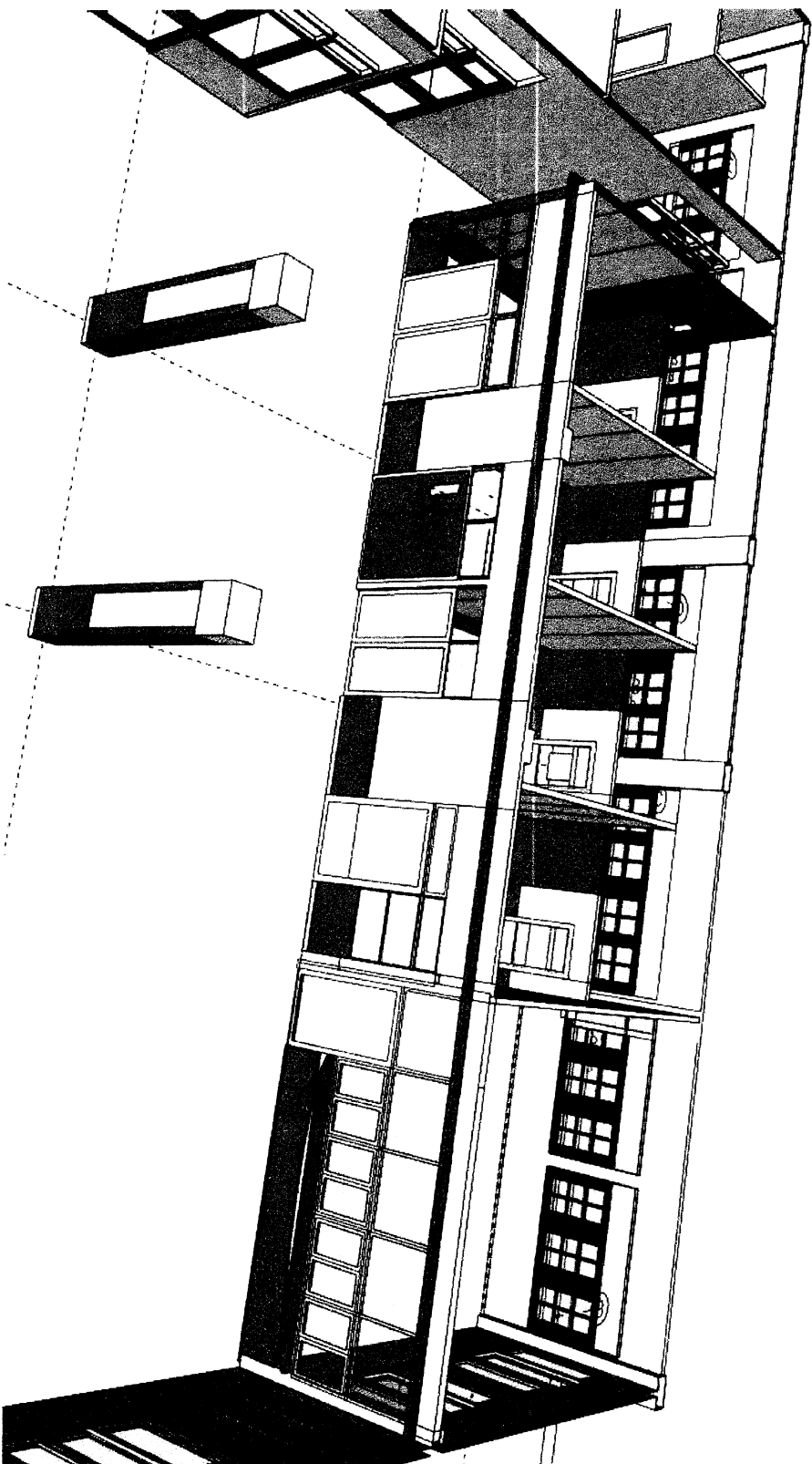

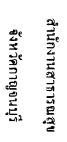

ข้อมูลและพื้นที่ให้บริการ
ผู้ป่วยนอก (OPD)

இரவுபயாபரணம்

ศ.ป๋อเพลอย อ.ป๋อเพลอย จ.กาญจนบุรี

3

มาแต่เดิมแล้ว

92

นายธีรศักดิ์ เค็มแสง
นายช่างโยธา

၂၀၁၆

CCO. NO. 41 / 2567

RESULTS

14

۱۲۷

20/12/2567

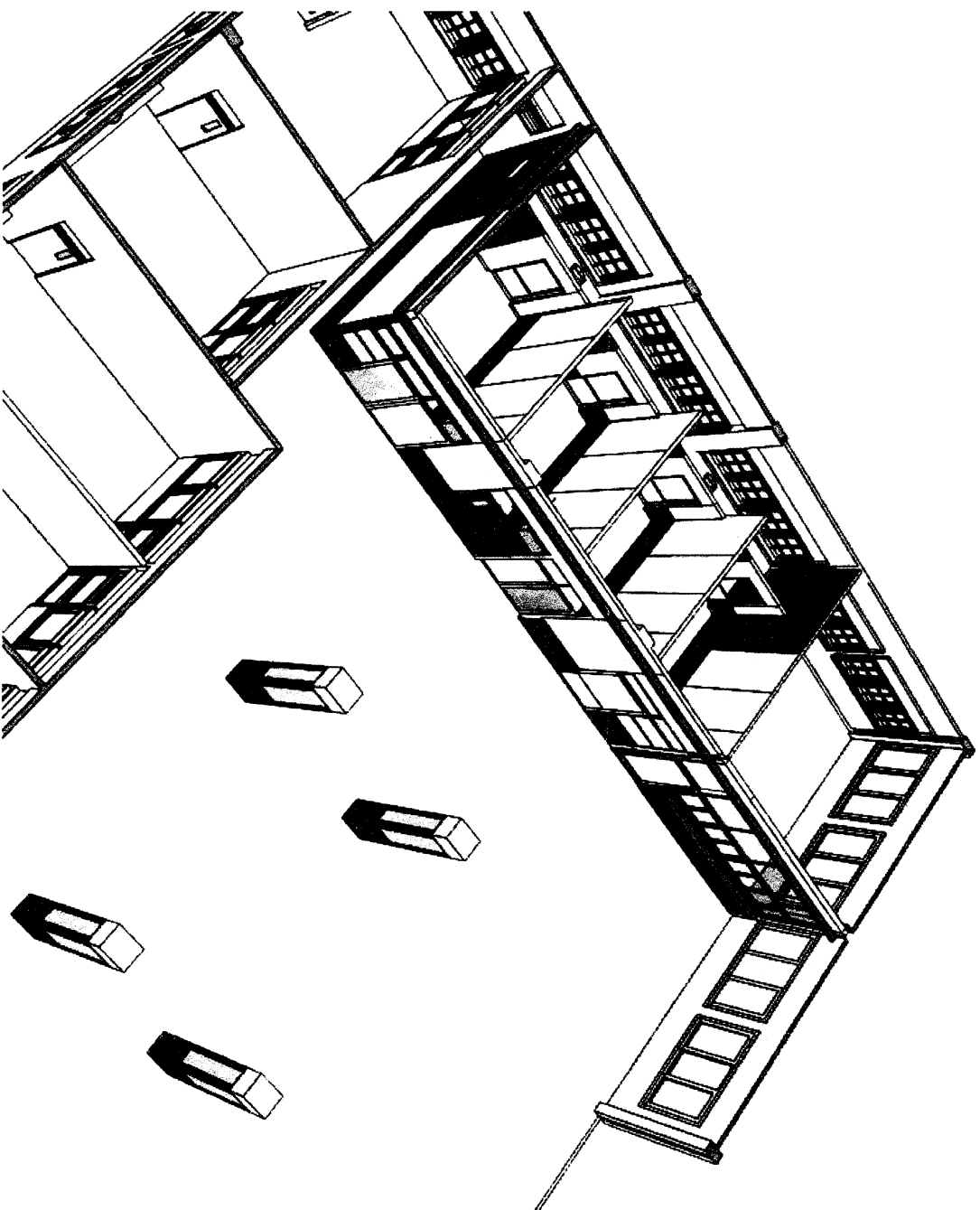

แบบรูปด้าน 3D