แผนผังกระบวนการจัดการเรื่องร้องเรียน/แจ้งเบาะแสด้านการทุจริตและประพฤติมิชอบ
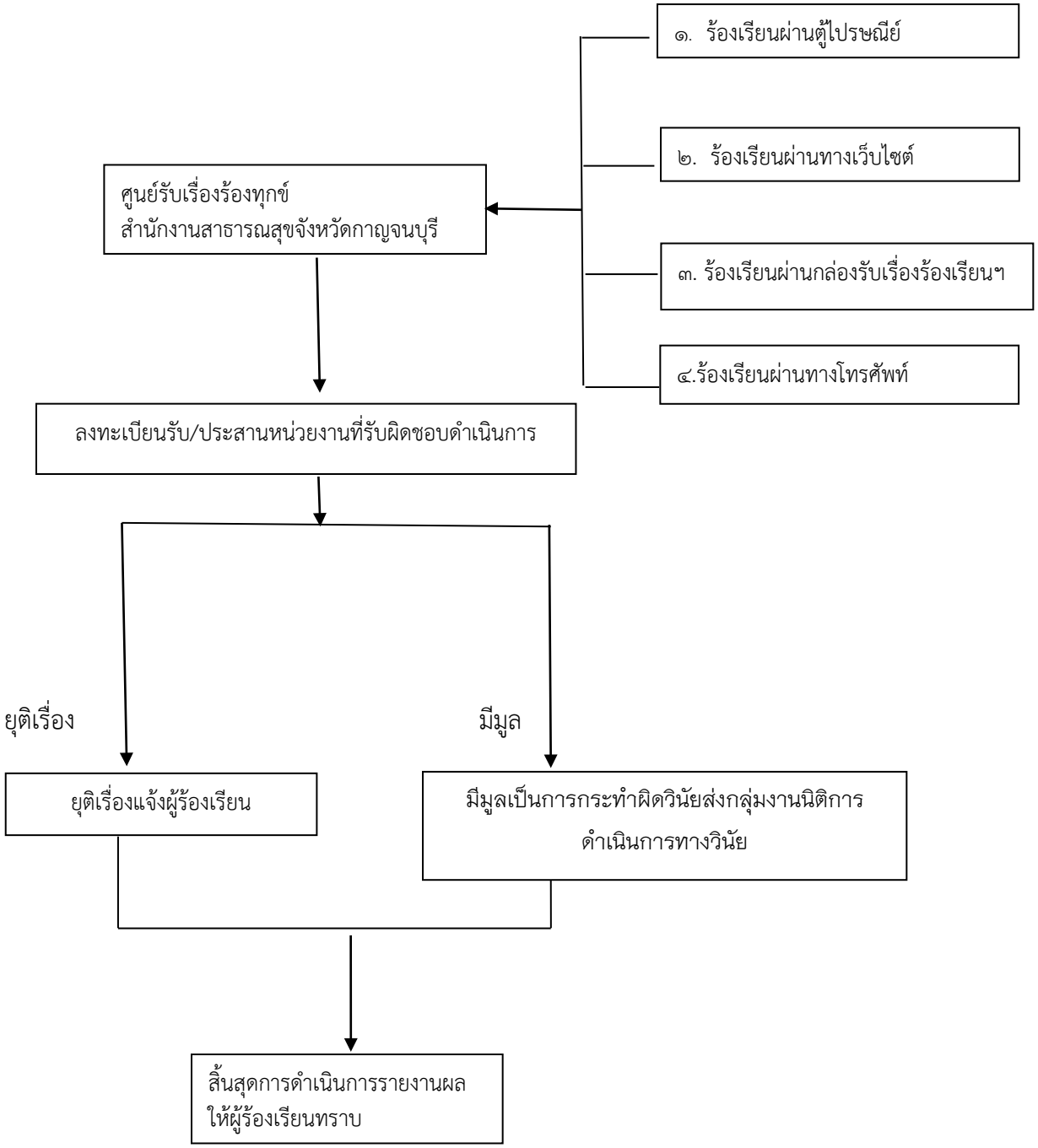
กระบวนการจัดการเรื่องร้องเรียน/ร้องทุกข์